ডিস্ট্রিক্ট 28

2017 নিউ ইয়র্ক সিটি মিডল স্কুল নির্দেশিকা

NYC Department of Education
Bill de Blasio
Mayor
Carmen Fariña
Chancellor

Bengali | বাংলা

গুরুত্বপূর্ণ তারিখসমূহ

ডিস্ট্রিক্ট মিডল স্কুল মেলাসমূহ

মঙ্গলবার	বুধবার
সেপ্টেম্বর 27	সেপ্টেম্বর 28
বুধবার	**বৃহস্পতিবার**
অক্টোবর 5	অক্টোবর 6

মিডল স্কুলে আবেদনের সময়সীমা

বৃহস্পতিবার
ডিসেম্বর 1

সকল ডিস্ট্রিক্ট মিডল স্কুল মেলাসমূহ উপরে বর্ণিত যেকোন একটি তারিখে অনুষ্ঠিত হবে। আপডেটের জন্য মিডল স্কুল ভর্তির ওয়েবসাইট **schools.nyc.gov/middle** পরিদর্শন করুন।

গুরুত্বপূর্ণ রিসোর্সসমূহ

ওয়েবসাইট

schools.nyc.gov/middle

মিডল স্কুল ভর্তি প্রক্রিয়া সম্পর্কে আরও তথ্য ও রিসোর্সসমূহ পেতে সারা বছর এই ওয়েবসাইটটি দেখুন।

ইমেইল

schools.nyc.gov/subscribe

সর্বশেষ আপডেট ও গুরুত্বপূর্ণ স্মারকগুলি পেতে মিডল স্কুল ভর্তি প্রক্রিয়া সংক্রান্ত ইমেইল তালিকায় অন্তর্ভুক্ত হবার জন্য সাইন আপ করুন।

ফোন

718-935-2398

মিডল স্কুলের ভর্তি প্রক্রিয়া সংক্রান্ত প্রশ্নের জন্য যেকোনো সময় কল করুন।

চ্যাম্পস স্পোর্টস এবং ফিটনেস লীগ

schools.nyc.gov/CHAMPS

সরকারি স্কুলগুলির ক্রীড়া কর্মসূচিগুলি সম্বন্ধে আরও জানুন।

ইংরেজি ভাষা শিক্ষার্থী

schools.nyc.gov/academics/ELL

ইংরেজি ভাষা শিক্ষার্থী (ELL) বিষয়ক পরিষেবা এবং দ্বিভাষিক ও নতুন ভাষা হিসেবে ইংরেজি (ENL) কার্যক্রমগুলি সম্বন্ধে তথ্য খুঁজুন।

বিশেষ শিক্ষা

schools.nyc.gov/academics/specialeducation

নিউ ইয়র্ক সিটি পাবলিক স্কুলের বিশেষ শিক্ষা পরিষেবা সম্বন্ধে জানুন।

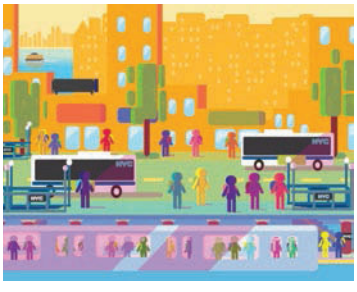

Fiorello H. LaGuardia High School of Music & Art and Performing Arts
শিক্ষার্থী: মার্লিন পান্টোজা
শিক্ষক: ম্যাগি চ্যাং
অধ্যক্ষ: ডঃ লিসা মার্স

প্রতি বছর, NYC-এর শিক্ষা দপ্তর এবং কুপার হিউইট, স্মিথসোনিয়ান ডিজাইন মিউজিয়াম যৌথভাবে সরকারি হাই স্কুলের শিক্ষার্থীদের জন্য একটি প্রচ্ছদ ডিজাইন প্রতিযোগিতার আয়োজন করে। এই নির্দেশিকাটির প্রচ্ছদের ডিজাইন করেছিলেন মার্লিন পান্টোজা, যিনি LaGuardia High School-এর একজন শিক্ষার্থী। আরো তথ্যের জন্য, আপনার আর্ট শিক্ষককে জিজ্ঞাসা করুন অথবা পরিদর্শন করুন **Schools.nyc.gov/coverdesign।**

ডিস্ট্রিক্ট 28

2017 নিউ ইয়র্ক সিটি মিডল স্কুল নির্দেশিকা

এই নির্দেশিকার তথ্যগুলি প্রকাশনার সময় অনুসারে নির্ভুল কিন্তু পরিবর্তন হতে পারে। সর্বশেষ তথ্য পাওয়ার জন্য, মিডল স্কুলে সরাসরি যোগাযোগ করুন। মানচিত্র: কিছু মিডল স্কুল জোন ডিস্ট্রিক্ট লাইন অতিক্রম করেছে। এর অর্থ হল এই যে এই নির্দেশিকার মানচিত্রে আপনার বাড়ি যেখানে দেখাচ্ছে তার ভিন্ন ডিস্ট্রিক্টের মিডল স্কুলে আপনাকে জোনভুক্ত করা হতে পারে। আপনার জোনভুক্ত মিডল স্কুল নির্ধারণ করার জন্য, পরিদর্শন করুন **schools.nyc.gov/schoolsearch/**।

নিউ ইয়র্ক শহরের শিক্ষা বিভাগের নীতি হল প্রকৃত বা আপাত জাতি, বর্ণ, ধর্ম, জাত, জন্মভিত্তিক উৎপত্তি, দেশভিত্তিক সূত্রতা, আগন্তুকতা, নাগরিকত্বের অবস্থান, অক্ষমতা, ওজন, লিঙ্গ অথবা যৌন অভিমুখ ব্যতিরেকেই সমান শিক্ষার সুযোগ সৃষ্টি করা এবং এই সকল কারণের ভিত্তিতে, যৌন হেনস্তাসহ যেকোন প্রকার হেনস্তাবিহীন পরিবেশ প্রদান করা। যথাযথ আইন অনুসরণ সম্পর্কে অনুসন্ধান এতে নির্দেশিত হতে পারে: Director, Office of Equal Opportunity, 65 Court Street, Room 1102, Brooklyn, New York 11201. টেলিফোন 718-935-3320

NYC Department of Education
Bill de Blasio
Mayor
Carmen Fariña
Chancellor

English	Translated versions of this directory are available at elementary schools, Family Welcome Centers, and on our website (**schools.nyc.gov/middle**).
Arabic	سوف تتوافر نسخة مترجمة من هذا الدليل في المدارس الابتدائية ومراكز استقبال العائلات وعلى موقعنا الإلكتروني (**schools.nyc.gov/middle**).
Bengali	এই নির্দেশিকার অনূদিত সংস্করণ এলেমেন্টারি স্কুলগুলোতে, ফ্যামিলি ওয়েলকাম সেন্টারে এবং আমাদের ওয়েবসাইটে (**schools.nyc.gov/middle**) পাওয়া যাবে।
Chinese	本指南的翻譯版本（中文版）將分發至各中學、家庭歡迎中心、以及刊登在我們的網站上 (**schools.nyc.gov/middle**)，供您取用及參考。
French	Les versions traduites de ce guide seront disponibles auprès des écoles primaires et des Centres d'accueil pour les familles ainsi que sur notre site Internet (**schools.nyc.gov/middle**).
Haitian Creole	Vèsyon Anyè sa a ki tradwi ap disponib nan lekòl primè yo, nan Sant Akèy pou Fanmi, ak sou sitwèb nou an (**schools.nyc.gov/middle**).
Korean	이 안내서의 번역본은 각 초등학교, 패밀리 웰컴 센터 및 교육청 웹 사이트(**schools.nyc.gov/middle**)에서 구하실 수 있습니다.
Russian	За переводом справочника обращайтесь в начальные школы, семейные центры или на наш веб-сайт (**schools.nyc.gov/middle**).
Spanish	Versiones traducidas de este Directorio estarán disponibles en las escuelas primarias, en los Centros de Bienvenida Familiar, y en nuestro sitio web (**schools.nyc.gov/middle**).
Urdu	اس ڈائریکٹری کے ترجمہ شدہ ورژن ایلیمنٹری اسکولوں، خاندان استقبالی مراکز اور ہماری ویب سائٹ (**schools.nyc.gov/middle**) پر دستیاب ہیں۔

2017 নিউ ইয়র্ক সিটি মিডল স্কুল নির্দেশিকা

1.0 আমি কীবে মিডল স্কুলের ভর্তি প্রক্রিয়ায় অংশগ্রহণ করতে পারি? 2

2.0 আমি কীভাবে মিডল স্কুল নির্দেশিকাটি ব্যবহার করব? 5

2.1 স্কুলের সংক্ষিপ্ত বিবরণ 6

2.2 স্কুলের পারফরমেন্স 6

2.3 স্কুলের তথ্য 7

3.0 কিভাবে মিডল স্কুল ম্যাচ করা হয়? 9

3.1 আপনার পছন্দের প্রোগ্রামসমূহ 9

3.2 ভর্তির অগ্রাধিকার 10

3.3 ভর্তির পদ্ধতিসমূহ 12

3.4 আসনসংখ্যা 13

4.0 আমি কিভাবে স্কুল এবং প্রোগ্রামসমূহ সম্বন্ধে আরও বেশি জানতে পারব? 15

5.0 মিডল স্কুলে ভর্তি সম্বন্ধীয় অতিরিক্ত তথ্য 17

5.1 অভিগম্যতা 17

5.2 দায়বদ্ধতা 17

5.3 চার্টার স্কুলসমূহ 18

5.4 কমিউনিটি স্কুলসমূহ 18

5.5 ইংলিশ ল্যাঙ্গুয়েজ লার্নারস 18

5.6 স্পেশাল এডুকেশন সার্ভিস 19

5.7 শিক্ষার্থী পরিবহন 20

6.0 ডিস্ট্রিক্ট 28 এর জন্য নির্দিষ্ট তথ্য 22

6.1 ডিস্ট্রিক্ট 28 মিডল স্কুল ম্যাপ 23

ডিস্ট্রিক্ট 28-এর স্কুলের পৃষ্ঠাসমূহ

Richard S. Grossley (J.H.S. 8) | 28Q008 25
Catherine & Count Basie Middle School (M.S. 72) | 28Q072 26
Stephen A. Halsey (J.H.S. 157) | 28Q157 27
Metropolitan Expeditionary Learning School | 28Q167 28
Russell Sage Junior High School (J.H.S. 190) | 28Q190 29
Robert A. Van Wyck (J.H.S. 217) | 28Q217 30
York Early College Academy | 28Q284 31
The Emerson School | 28Q287 32
Queens Collegiate: A College Board School | 28Q310 33
Redwood Middle School (I.S. 332) | 28Q332 34
M.S. 358 | 28Q358 35
Queens Gateway to Health Sciences Secondary School | 28Q680 36
The Young Women's Leadership School, Queens | 28Q896 37
Edward Bleeker (J.H.S. 185) | 25Q185 38
Rachel Carson (I.S. 237) | 25Q237 39
Robert F. Kennedy Community Middle School (I.S. 250) | 25Q250 40

বোরাহ অনুসারে স্কুলের পৃষ্ঠাসমূহ

Robert F. Wagner, Jr. Secondary School for Arts and Technology | 24Q560 42
Queens College School for Math, Science and Technology | 25Q499 43
R. Vernam (P.S. / M.S. 42) | 27Q042 44
Brian Piccolo (M.S. 53) | 27Q053 45
Channel View School for Research | 27Q262 46
Waterside School For Leadership | 27Q318 47
Scholars' Academy | 27Q323 48

Preparatory Academy for Writers: A College Board School | 29Q283 49
Eagle Academy for Young Men III | 29Q327 50
Jacob Blackwell (P.S. 111) | 30Q111 51
Aerospace and Science Academy (P.S. / I.S. 127) | 30Q127 52
Oliver Wendell Holmes (I.S. 204) | 30Q204 53
Louis Armstrong Middle School (I.S. 227) | 30Q227 54
Academy for New Americans (I.S. 235) | 30Q235 55
Young Women's Leadership School, Astoria | 30Q286 56
Philippa Schuyler (J.H.S. 383) | 32K383 57

সিটি অনুসারে স্কুলের পৃষ্ঠাসমূহ

New Explorations into Science, Technology and Math School | 01M539 59
The Ella Baker School | 02M225 60
The 47 American Sign Language and English Lower School | 02M347 61
Institute for Collaborative Education | 02M407 62
Professional Performing Arts School | 02M408 63
Ballet Tech, NYC Public School for Dance | 02M442 64
The Anderson School (P.S. 334) | 03M334 65
Special Music School | 03M859 66
Talented and Gifted School for Young Scholars | 04M012 67
Brooklyn School of Inquiry | 20K686 68
Mark Twain for the Gifted & Talented (I.S. 239) | 21K239 69
The 30th Avenue School (P.S./M.S. 300) | 30Q300 70

পরিশিষ্ট: Mark Twain for the Gifted & Talented (21K239) এবং Professional Performing Arts School (02M408)-এ কিভাবে আবেদন করবেন 71

অ্যাকশন স্টেপ চেকলিস্ট

পঞ্চম শ্রেণির বর্ষে এই অ্যাকশন স্টেপ চেকলিস্ট ব্যবহার করুন।
আপনার গাইডেন্স কাউন্সিলরের নিকট সঠিক সময়সীমা জানুন।

সেপ্টেম্বর

- ☐ মিডল স্কুল নির্দেশিকা পর্যালোচনা করুন।
- ☐ আপনার মিডল স্কুল বিকল্প সম্পর্কে আলোচনার জন্য এবং যেখানে প্রযোজ্য সেখানকার পরীক্ষার অনুরোধ (RFT) ফরমের জন্য আপনার গাইডেন্স কাউন্সিলরের সঙ্গে দেখা করুন।
- ☐ ওপেন হাউস, তথ্য অধিবেশন এবং অডিশনের তারিখগুলি সম্বন্ধে জানার জন্য আপনার পছন্দের স্কুলের সাথে যোগাযোগ করুন।
- ☐ গুরুত্বপূর্ণ তারিখসমূহ জানার জন্য মিডল স্কুলের ওয়েবসাইট দেখুন: **schools.nyc.gov/middle**।
- ☐ মিডল স্কুল মেলায় অংশগ্রহণ করুন।

অক্টোবর

- ☐ মিডল স্কুল মেলায় অংশগ্রহণ করুন।
- ☐ গাইডেন্স কাউন্সিলরের নিকট RFT জমা দিন, প্রযোজ্য ক্ষেত্রে।
- ☐ তথ্যের সেশন এবং ওপেন হাউসে অংশগ্রহণ করুন।
- ☐ প্রতিটি স্কুলের জন্য ভর্তির অগ্রাধিকারগুলি পর্যালোচনা করুন।

নভেম্বর

- ☐ মিডল স্কুলের আবেদনপত্র গ্রহণ করুন।
- ☐ আপনার পছন্দের স্কুলগুলোর যাতায়াত ব্যবস্থা যাচাই করুন।
- ☐ আপনার আবেদনপত্রটি প্রস্তুত করুন:
  - আপনি অংশগ্রহণ করতে ইচ্ছুক এমন স্কুলগুলো র‍্যাঙ্ক করুন।
  - আবেদনপত্রে স্বাক্ষর করুন এবং একটি অনুলিপি তৈরি করুন।

ডিসেম্বর

- ☐ বৃহস্পতিবার, 1 ডিসেম্বর 2016 তারিখের মধ্যে আপনার সম্পূর্ণ করা আবেদনপত্রটি আপনার গাইডেন্স কাউন্সিলরের নিকট জমা দিন।

জানুয়ারী/ফেব্রুয়ারি

- ☐ অডিশন এবং সাক্ষাৎকারগুলিতে যোগদান করুন।
- ☐ স্কুল-ভিত্তিক মূল্যায়নগুলি এবং/অথবা পোর্টফোলিওগুলি সম্পূর্ণ করুন।

মার্চ

- ☐ গাইডেন্স কাউন্সিলরের নিকট নতুন মিডল স্কুলের আবেদনপত্র নিন এবং জমা দিন (ঐচ্ছিক)।

এপ্রিল

- ☐ গাইডেন্স কাউন্সিলর কর্তৃক মিডল স্কুলের ফলাফল পরিবারবর্গের কাছে পাঠানো হয়।

মে

- ☐ যেসকল শিক্ষার্থীরা নতুন মিডল স্কুলের একটি আবেদনপত্র জমা দিয়েছে এবং দুইটি পছন্দের মিল গ্রহণ করেছে, কোন পছন্দটি গ্রহণ করবে সেটি সহ বিজ্ঞপ্তির চিঠি ফেরত দিতে হবে।
- ☐ যেসমস্ত শিক্ষার্থীরা আপিল করতে চান তাদেরকে অবশ্যই তাদের স্কুলে বিজ্ঞপ্তির চিঠি ফেরত পাঠাতে হবে, তারপর আপিলের আবেদনপত্র সম্পূর্ণ করে ফেরত পাঠাতে হবে।

জুন

- ☐ মিডল স্কুলের আপিলের ফলাফল পরিবারবর্গের কাছে পাঠানো হয়।

স্বাগতম

মিডল স্কুলে ভর্তি

মিডলস্কুলশিশুদেরএবংপরিবারবর্গেরজন্যনতুনএবংআকর্ষণীয়। নিউইয়র্কসিটিরঅধিবাসীরাবিভিন্নমিডলস্কুলেআবেদন করারযোগ্যযাশিশুদেরকেতাদেরআগ্রহঅন্বেষণকরারজন্যউচ্চমানেরসুযোগদেয়। আমাদেরআশাএইযেএইনির্দেশিকা আপনাকেআপনারশিশুরচাহিদা,আগ্রহএবংএইউত্তেজনাপূর্ণএবংগুরুত্বপূর্ণসময়উচ্চাকাঙ্খারজন্যসামঞ্জস্যপূর্ণএমনকোনস্কুল খুঁজতে সহায়তা করবে।

এইনির্দেশিকাতেসকলসরকারিমিডলস্কুলযেগুলিএইডিস্ট্রিক্টেরশিক্ষার্থীএবংঅধিবাসীদেরজন্যউন্মুক্ততারসম্পর্কেতথ্য থাকে। এইভূমিকাআপনাকেমিডলস্কুলেভর্তিরপ্রক্রিয়াসম্বন্ধেজানাথেকেশুরুকরেআপনারআবেদনপত্রজমাকরাপর্যন্তসব রকম ব্যাপারে পথ প্রদর্শন করবে।

এই অতিরিক্ত রিসোর্সমূহ আপনাকে আপনার মিডল স্কুলে ভর্তির যাত্রাপথে সহায়তা করবে।

ওয়েবসাইট

schools.nyc.gov/middle

আরও বেশি তথ্য এবং রিসোর্স সম্বন্ধে জানার জন্য সারা বছর ধরে এই সাইটটি দেখতে থাকুন।

ইমেইল

schools.nyc.gov/subscribe

মিডল স্কুলে ভর্তির ইমেইল আপডেট পাওয়ার জন্য সাইন আপ করুন।

ফোন

718-935-2398

মিডল স্কুলের ভর্তি প্রক্রিয়া সংক্রান্ত প্রশ্নের জন্য যেকোনো সময়ে কল করুন।

ফ্যামিলি ওয়েলকাম সেন্টার

schools.nyc.gov/welcomecenters

একজনফ্যামিলিওয়েলকামসেন্টারকর্মীসদস্যেরথেকেভর্তিএবং নথিভুক্তিসংক্রান্তসহায়তাগ্রহণকরুন। এই নির্দেশিকারপিছনেরকভারেরভিতরদিকেফ্যামিলিওয়েলকামসেন্টারগুলিরঅবস্থানতালিকাভুক্তকরাআছে।

1.0 আমি কীবে মিডল স্কুলের ভর্তি প্রক্রিয়ায় অংশগ্রহণ করতে পারি?

আমার আবেদনপত্র গ্রহণ

মিডলস্কুলেভর্তিতেঅংশগ্রহণকরারজন্যআপনাকেঅবশ্যই1ডিসেম্বর2016সাল,বৃহস্পতিবারেরমধ্যেমিডলস্কুলেরআবেদনপত্রজমাদিতে হবে। আপনারশিশুরজন্যআবেদনপত্রটিব্যক্তিককরাহবেএবংআপনারশিশুযোগ্যএমনসকলমিডলস্কুলপ্রোগ্রামঅন্তর্ভুক্তথাকবে।

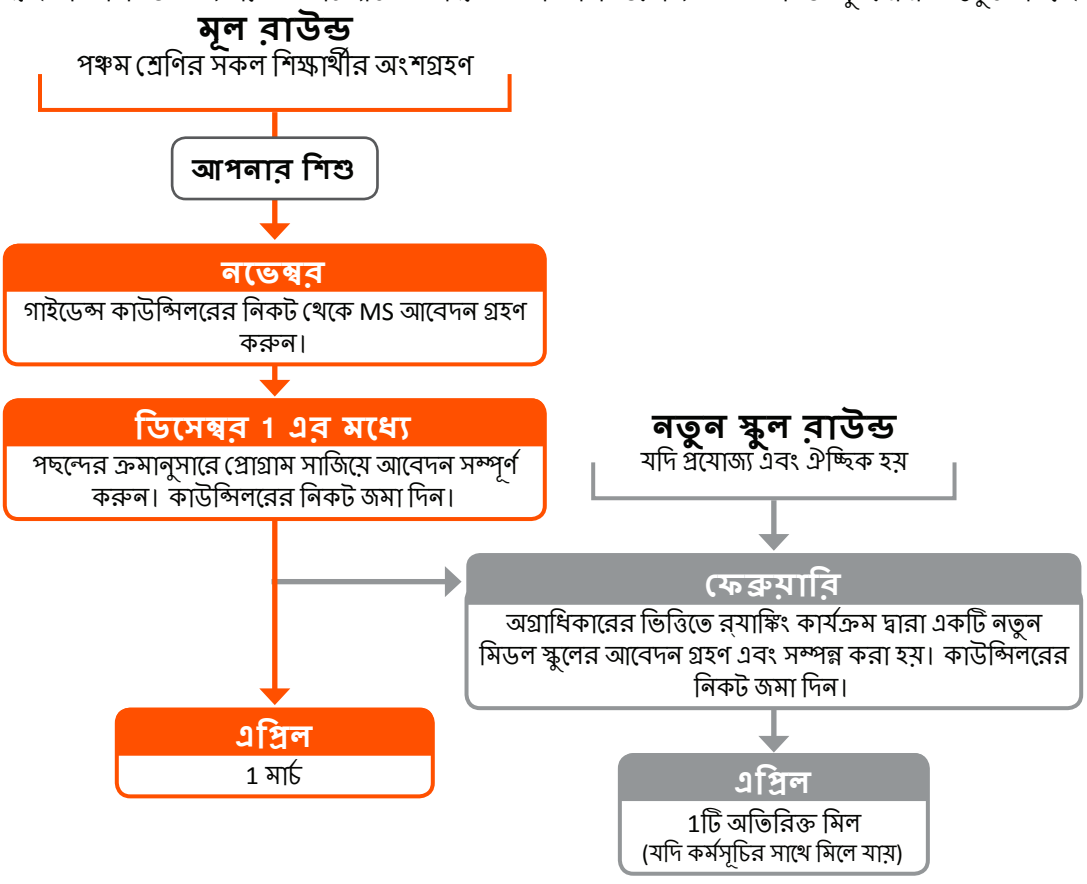

আপনারশিশুযদিযেকোনোনতুনNYCশিক্ষাঅধিদপ্তরস্কুলসমূহেরঅথবাপ্রোগ্রামেরউপযুক্তহয়,আপনিআপনারসন্তানেরগাইডেন্সকাউন্সিলর দ্বারাফেব্রুয়ারিমাসেঐপ্রোগ্রামেআবেদনকরারজন্যআমন্ত্রিতহবেন। আবেদনকরাঐচ্ছিকবিষয়। যদিআপনারশিশুনতুনস্কুলবাপ্রোগ্রামে মিলকরণ পায়, আপনাকে নতুন স্কুল মিলকরণ এবং মূল রাউন্ড মিলকরণের মধ্যে একটিকে বেছে নিতে হবে।

ম্যাচেরঅর্থশিক্ষার্থীরাঐপ্রোগ্রামেপরবর্তীস্কুলশিক্ষাবর্ষেরজন্যএকটিপ্লেসমেন্টপেয়েছে। বেশিরভাগশিক্ষার্থীরামিডলস্কুলআবেদনপত্রের‍্যাঙ্ককৃত যেকোনোপ্রোগ্রামেম্যাচকরে,যদিওএটিনিশ্চিতনয়। যদিআপনারশিশুতারআবেদনপত্রের‍্যাঙ্ককৃতযেকোনোপ্রোগ্রামেম্যাচনাকরে,সেতার যোগ্যতাঅনুযায়ীমিডলস্কুলেঅংশগ্রহণেরজন্যএকটিস্কুলপ্লেসমেন্টপাবে। এটিহতেপারে:(1)তারজোনভুক্তডিস্ট্রিক্টেরএকটিস্কুলযেখানেসে মিডল স্কুলে অংশগ্রহণ করে, ভিন্ন হলে, (2) যে ডিস্ট্রিক্টে সে সরকারি এলিমেন্টারি স্কুলে অংশগ্রহণ করে।

যদি আমার শিশু নিউ ইয়র্ক সিটির সরকারি স্কুলে নথিভুক্ত না হয়ে থাকে তাহলে কী হবে?

নিউইয়র্কসিটিরসরকারিস্কুলেনথিভুক্তননএমনশিক্ষার্থীরা–বর্তমানেবেসরকারিবাপ্যারোকিয়ালস্কুলেপড়েবানিউইয়র্কসিটিতেনতুন -তাদেরকেতারাযেডিস্ট্রিক্টেবাসকরেসেখানকারফ্যামিলিওয়েলকামসেন্টারথেকেসেইডিস্ট্রিক্টেরআবেদনেরজন্যঅনুরোধকরতেহবে। আবেদনপত্রেরজন্যঅনুরোধকরারসময়ফ্যামিলিওয়েলকামসেন্টারকেআপনারশিশুরস্কুলথেকেপ্রাপ্ত2016রিপোর্টকার্ড,গ্রেড,উপস্থিতিএবং শিক্ষাগত এবং ব্যক্তিগত আচরণের তথ্য দিতে হবে যাতে সেগুলি ভর্তি প্রক্রিয়ার অংশ হিসেবে অন্তর্ভুক্ত করা হতে পারে।

বেসরকারিওপ্যারোকিয়ালস্কুলেরশিক্ষার্থীগণযেসবডিস্ট্রিক্টেতারামিডলস্কুলেরজন্যজোনভুক্তবাতাদেরবরোকোনপ্রোগ্রামবানিউইয়র্ক সিটিতে সেসব শিক্ষার্থী মিডল স্কুলে ভর্তির যোগ্য।

ফ্যামিলি ওয়েলকাম সেন্টারের অবস্থানের তালিকার জন্য পিছনের কভার দেখুন।

আমার আবেদনপত্র পূরণ

নিউইয়র্কসিটিরসরকারিএলিমেন্টারিস্কুলেরপঞ্চমশ্রেণিরশিক্ষার্থীরাতাদেরবর্তমানস্কুলথেকেনভেম্বরেএকটিব্যক্তিকআবেদনপত্রপাবে। আবেদনপত্রেশিক্ষার্থীসম্পর্কেসঠিকতথ্যথাকবেএবংযেসকলমিডলস্কুলেসেআবেদনকরতেপারবেতারতালিকাতৈরিকরাহবে।

আপনারশিশুরমিডলস্কুলআবেদনপত্রপূরণকরতে,আপনাকে1,2এবং3অংশপর্যালোচনাকরতেহবে,5নংঅংশেস্কুলসমূহরযাঙ্ককরতে হবে এবং অংশ 6 এ স্বাক্ষর করতে হবে এবং তারিখ দিতে হবে।

আবেদনপত্রটি পর্যালোচনা

অংশ 1
শিক্ষার্থীর তথ্য:
এইবিভাগেমুদ্রিতএকাডেমিকতথ্য সরাসরিআপনারশিশুরবর্তমানস্কুল থেকে আসবে।

অংশ 2
শিক্ষাগত তথ্য:
এইবিভাগেমুদ্রিতএকাডেমিকতথ্য (আপনারশিশুরঅতিসাম্প্রতিকআদর্শ টেস্টস্কোরএবংবিশেষপ্রয়োজনের তথ্য)আপনারশিশুরবর্তমানস্কুলথেকে আসবে।

অংশ 3
শিক্ষাগত মূল্যায়ন:
শুধুমাত্র স্কুলের জন্য:
এইঅংশটি4র্থশ্রেণিরশিশুররিপোর্টকার্ড, একাডেমিকএবংব্যক্তিগতআচরণদক্ষতা, এবংবিগতবছরেরউপস্থিতিতথ্যদ্বারা সাজানো থাকবে।

নিশ্চিত হন যে অংশ 1, 2, এবং 3 এর তথ্য সঠিক। যদি কোন তথ্য আপডেট করার প্রয়োজন হয় তাহলে অনুগ্রহ করে এলিমেন্টারি স্কুলে যোগাযোগ করুন।

NYC Department of Education

2017 APPLICATION FOR ADMISSION TO MIDDLE SCHOOL

1 STUDENT INFORMATION
Parent/Student: Please review the information below carefully. Contact personnel at your current school to update information on this page.

Student Name	Student ID #	Date of Birth	Gender
Frances Wood	123456789	1/1/2006	F

Home Address	Apt.#	Borough	Zip Code
123 City Avenue	14	Brooklyn	11222

Local Zoned Middle School: 99A123 City Lane School

Parent/Guardian Name	Telephone
Doris Wood	555-555-5555

2 ACADEMIC INFORMATION
Parent/Student: Please review the information below carefully. Contact personnel at your current school to update information on this page.

Current Grade	Official Class	Current School
5	501	Brooklyn Academy

Standardized Tests:

ELA: Test Date: SP/2016 Score: 300 Performance Rating: 2.90

MATH: Test Date: SP/2016 Score: 305 Performance Rating: 2.95

Entitled to Special Education Services: ICT

Entitled to Bilingual/ENL Services:

NYSESLAT Test Date: SP 2016 Level: ENTRY

Years in English Language School: 0-1 YEARS Home Language: POLISH

3 ACADEMIC ASSESSMENT – FOR SCHOOL USE ONLY
Middle School Liaison: This section will be pre-populated with the student's academic information from STARS.
1) Please verify that the student biographical information (e.g. address) and the student attendance are updated in ATS.
2) Please verify that the final June 2016 report card grades and academic and personal behaviors are correct in STARS.

FINAL JUNE 2016 REPORT CARD GRADES

Course Name	Grade
Math	1
English Language Arts	4
Social Studies	3
Science	2
Art	3
Music	3
Health	
Physical Education	2
Technology	

ACADEMIC AND PERSONAL BEHAVIORS

Academic and Personal Behaviors Competency	Grade
Time Management & Independence	1
Organization	3
Perseverance	4
Asks for help	2
Respects School Rules & Collaboration	3

Attendance in ATS: Days Absent: 7 Days Late: 9

Extenuating circumstances for absence and lateness? ❑ Yes ❑ No

If Yes, please check all that apply:
❑ Due to Illness ❑ Due to Family Circumstances
❑ Lateness Excused

4 MIDDLE SCHOOL LIAISON NAME & SIGNATURE
I certify that I have reviewed the information on this application and believe it to be accurately and correctly completed. Please note that a copy of this application must be retained for six years including the year of application per Chancellor's Regulation A-820 and NYSED Records Retention and Disposition Schedule ED-1.

Middle School Liaison Name (please print) Middle School Liaison Signature Date

Page 1 of 4

আপনার প্রোগ্রামসমূহ র‍্যাঙ্ক করা

আবেদনপত্রের 5 নং অংশে, আপনার শিশুর আগ্রহ, যাওয়ার ও পছন্দ অনুসারে সকল মিডল স্কুল প্রোগ্রামকে র‍্যাঙ্ক করে দিতে হবে। আপনার শিশুকে যোগদান করাতে চান এমন প্রোগ্রামকে "1"; আপনার দ্বিতীয় পছন্দ "2"; এই হিসেবে আপনাকে র‍্যাঙ্ক করা উচিত। আপনার আবেদনপত্রে সর্বোচ্চ 12 টি প্রোগ্রাম র‍্যাঙ্ক করতে পারবেন। অন্য প্রোগ্রামসমূহে কিছু লিখবেন না; কারণ সেগুলিকে বিবেচনা করা হবে না।

5 MIDDLE SCHOOL OPTIONS
Parent/Student: Please read the instructions below carefully before completing your application.

এই "1" অর্থ হল এই প্রোগ্রামটি শিক্ষার্থীগণ সবচেয়ে বেশি পছন্দ করে।

Choice Number	District	Program Code	School Name/Program Name
2	1	M378L	School for Global Leaders
3	21	K239CM	Mark Twain (I.S. 239) Magnet Program - Computer/Math
1	21	K239VO	Mark Twain (I.S. 239) Magnet Program - Vocal
	1	M332S	University Neighborhood Middle School
4	1	M140S	The Nathan Straus Preparatory School of Humanities (P.S. 140)
	1	M301S	Technology, Arts, and Sciences Studio

SAMPLE

পরামর্শ

আপনার পছন্দের প্রোগ্রাম র‍্যাঙ্ক করার পর ক্রমানুসারে অন্যান্য প্রোগ্রামগুলো র‍্যাঙ্ক করুন। মনে রাখবেন, যদি আপনার পছন্দকৃত প্রোগ্রামের সাথে আপনার ম্যাচ না হয়, তাহলে আপনার ডিস্ট্রিক্টের বিদ্যমান অন্যান্য প্রোগ্রামে আপনি ম্যাচ করতে পারবেন।

আমার আবেদনপত্রে স্বাক্ষর এবং জমা করা

আবেদনপত্র অবশ্যই স্বাক্ষরকৃত এবং অংশ 6 এ তারিখযুক্ত হতে হবে। আপনার শিশুর সম্পূর্ণ করা আবেদনপত্র 1 ডিসেম্বর 2016, বৃহস্পতিবার মধ্যে মিডল স্কুলের গাইডেন্স কাউন্সিলরের নিকট ফেরত দিন।

6 PARENT/GUARDIAN NAME & SIGNATURE
Applications must be signed and dated.

Parent/Guardian Name (please print) _____ Parent/Guardian Signature _____ Date _____

আপনার মিডল স্কুলের আবেদনপত্রে যেসকল স্কুল নেই

স্কুল-ভিত্তিক আবেদনের স্কুলসমূহ: এই নির্দেশিকাতে এমন কিছু মিডল স্কুলের নাম আছে যেগুলির একটি স্কুল-ভিত্তিক আবেদন প্রক্রিয়া আছে। এইসব স্কুল মিডল স্কুল ভর্তিতে অংশগ্রহণ করে না এবং আপনার শিশুর মিডল স্কুলের আবেদনে তালিকাভুক্ত থাকবে না। নিজস্ব আবেদন প্রক্রিয়া আছে এমন স্কুলগুলি সম্পর্কে নির্দেশিকাতে কোন পৃষ্ঠায় প্রোগ্রাম সম্পর্কে কোন তথ্য তালিকাভুক্ত নেই। অনুগ্রহ করে এইসব স্কুলগুলির সঙ্গে সরাসরি যোগাযোগ করুন বা কিভাবে আবেদন করতে হয় সেই সম্পর্কে আরো জানতে স্কুলের ওয়েবসাইট দেখুন।

চার্টার স্কুলসমূহ: চার্টার স্কুলসমূহ তাদের নিজস্ব ভর্তি পরিচালনা করে, এবং আপনার আবেদনে থাকবে না। যদি কোন চার্টার স্কুলসমূহে আপনি আগ্রহী থাকেন তাহলে, কিভাবে আবেদন করতে হবে এ সম্পর্কিত আরো তথ্য জানতে অনুগ্রহ করে তাদের সাথে সরাসরি যোগাযোগ করুন। চার্টার স্কুল সম্বন্ধীয় আরও তথ্যের জন্য, অনুগ্রহ করে বিভাগ 5.3 "চার্টার স্কুলসমূহ" দেখুন।

2.0 আমি কীভাবে মিডল স্কুল নির্দেশিকাটি ব্যবহার করব?

মিডলস্কুলপ্রোগ্রামসমূহেআবেদনকরারসময়,আপনারশিশুকেকোনজিনিসটিশিখতেএবংউন্নতিকরতেসাহায্যকরবেসেইসম্বন্ধেচিন্তাকরাগুরুত্বপূর্ণ। আপনারকাছেকোনব্যাপারটিঅর্থপূর্ণসেইবিষয়েভাবনাচিন্তাকরারদ্বারাএইনির্দেশিকাতেঅন্বেষণকরাশুরুকরুনএবংস্কুলএবংকর্মসূচীগুলিঅন্বেষণ করার সময় এটি মনে রাখবেন।

নীচেদেওয়াএইনমুনাপৃষ্ঠাটিআপনাকেদেখাবেযেএকটিআদর্শমিডলস্কুলনির্দেশিকাদেখতেকেমনএবংএরমধ্যেসেইসকলতথ্যঅন্তর্ভুক্তথাকেযা আপনি পর্যালোচনা করতে চান। প্রতিটি বিভাগকে কিভাবে ব্যবহার করতে হবে তা জানার জন্য পড়তে থাকুন।

সেকশন 2.1 এ আরও জানুন "স্কুলের সংক্ষিপ্ত বিবরণ"

সেকশন 3.0 এ আরো জানুন "মিডলস্কুলম্যাচ কিভাবে হয়?"

সেকশন 2.2 এ আরো জানুন "স্কুলের পারফরমেন্স"

সেকশন 2.3 এ আরও জানুন "স্কুলের তথ্য"

City Lane School (I.S. 123) | 99A123

Students at I.S. 123 benefit from engaging and high-quality classroom instruction alongside exciting extracurricular activities. Our curriculum promotes academic achievement, social development, and leadership skills. Students enjoy the personalized attention they receive in our small and nurturing classrooms. Our teachers work to develop an educational experience based on the unique needs of each student. Parents appreciate that our school is small, personable and fosters the intellectual and social growth of our students. We strive for academic excellence and believe that every child can and will succeed academically.

BOROUGHWIDE SCHOOL

Neighborhood: Downtown
Address: 1738 City Lane, Brooklyn, NY 99999
Shared Building: No
Site Accessibility: Accessible
Contact Name: Ms. Johnson, Principal
Email: example@schools.nyc.gov
Phone: 718-555-5555
Website: schools.nyc.gov/choicesenrollment/middle
Subway: X, Y, Z to City Lane
Bus: B25, B26, B44

PROGRAM ADMISSIONS

Program Name	Code	Admissions Method	Prior Year Admissions: Type	Applicants	Seats	Applicants Per Seat	Seats Filled
(I.S. 123) Academic Honors Program	**A123S**	Screened	GE	225	55	4	Y
			SWD	75	18	4	Y

Eligibility: Open to students and residents of Brooklyn
Admissions Priorities: ❶ Priority to students and residents of the District ❷ Then to students and residents of Brooklyn. *Last year, this program admitted students from all priority groups.*
Selection Criteria: Academic and Personal Behaviors ■ Attendance ■ Final 4th Grade Report Card ■ Punctuality ■ 4th Grade New York State ELA and Math Exams

(I.S. 123) Zoned Program	**A123Z**	Zoned	Zoned

Eligibility: Open to students residing in the zone

SCHOOL PERFORMANCE

90% of students passed core courses
34% of students were proficient on the State English Test
28% of students were proficient on the State Math Test
11% attend high school at Chambers Street High School
9% attend high school at Adams Street High School
93% of students feel safe in the hallways, bathrooms, locker room, and cafeteria

*Search **99A123** at schools.nyc.gov/accountability for more about this school's performance and demographics.*

SCHOOL INFORMATION

SCHOOL LIFE

Total Students: 237
Grades: 6-8
Community School: Yes
School Day: 8am-2:25pm
Uniform: Yes
English Language Learner Program: English as a New Language
Community Service: Yes
Extended Day: Yes
Summer Session: Yes
Weekend Program: Yes

COURSES

Language: French, Spanish
Accelerated: Algebra I, Living Environment
Electives: Chorus, Debate, Drama, Multimedia Production, Robotics

ACTIVITIES

Book Club ■ Cheerleading ■ Chess Club ■ Dance ■ Leadership Club ■ Drama ■ Martial Arts ■ American Sign Language ■ Music Production ■ Regents Preparation ■ Specialized High Schools Preparation Courses
CHAMPS Sports—Coed: Fitness Club, Volleyball
Other Sports: Baseball, Basketball, Tennis

2.1 স্কুলের সংক্ষিপ্ত বিবরণ

স্কুলেরলক্ষ্যএবংসাধারণতথ্যসম্পর্কেজানতেএইসেকশনটিব্যবহারকরুন। এইসেকশনটিপর্যালোচনাকরারসময়আপনারনিম্নেরকাজগুলো অনুসরণ করা উচিত:

স্কুলের সাইটের প্রবেশযোগ্যতা সম্পর্কেজানুন। প্রবেশযোগ্যতাসম্বন্ধীয় আরও তথ্যের জন্য, অনুগ্রহ করে বিভাগ 5.1 "প্রবেশযোগ্যতা" দেখুন।

স্কুলেরযোগাযোগেরতথ্যব্যবহার করুনস্কুলেগিয়েপ্রশ্নকরতেএবংআপনি কখনওপেনহাউজপরিদর্শনকরতেপারেন তা জানতে।

BOROUGHWIDE SCHOOL

Neighborhood: Downtown
Address: 1738 City Lane, Brooklyn, NY 99999
Shared Building: No
Site Accessibility: Accessible
Contact Name: Ms. Johnson, Principal
Email: example@schools.nyc.gov
Phone: 718-555-5555
Website: schools.nyc.gov/choicesenrollment/middle
Subway: X, Y, Z to City Lane
Bus: B25, B26, B44

দেখুনএটিজোনভুক্ত,ডিস্ট্রিক্ট,বোরাহভিত্তিকঅথবা শহরভিত্তিক মিডল স্কুল কি না।

- **জোনভুক্ত স্কুলসমূহ:** অঞ্চলে বসবাসকারী শিক্ষার্থীদের জন্য উন্মুক্ত।
- **ডিস্ট্রিক্ট স্কুলসমূহ:** ডিস্ট্রিক্টের শিক্ষার্থী অথবা অধিবাসীদের জন্য এক বা একাধিক প্রোগ্রাম উন্মুক্ত।
- **বরোভিত্তিক স্কুলসমূহ:** বোরাহর শিক্ষার্থী অথবা অধিবাসীদের জন্য এক বা একাধিক প্রোগ্রাম উন্মুক্ত।
- **সিটিভিত্তিক স্কুলসমূহ:** নিউ ইয়র্ক সিটির অধিবাসীদের জন্য উন্মুক্ত।

স্কুলের অবস্থান ও পরিবহন

আপনার বাড়ি থেকে স্কুলগুলো কত দূরে অবস্থিত, সেটা বিবেচনা করা গুরুত্বপূর্ণ। সেকশন 6.1 এ "ডিস্ট্রিক্ট মিডল স্কুল ম্যাপ", ম্যাপে ডিস্ট্রিক্টের সকল মিডল স্কুলের অবস্থান দেখানো হয়েছে। ম্যাপটিতে ডিস্ট্রিক্টের সকল মিডল স্কুলের অবস্থান অন্তর্ভুক্ত। এতে রয়েছে মিডল স্কুল যাতে আপনি মিডল স্কুল ভর্তির মাধ্যমে আবেদন করতে পারেন, চার্টার স্কুল যাতে ভিন্ন ভর্তি প্রক্রিয়া আছে এবং প্রযোজ্য ক্ষেত্রে, যাতে স্কুল ভিত্তিক আবেদনের প্রয়োজন। পছন্দের স্কুলসমূহ থেকে শিশুর ট্রেন এবং বাসের রুটের বিকল্পগুলো নিয়ে গবেষণা করুন।

শিক্ষার্থীদের পরিবহনের সারসংক্ষেপের জন্য, অনুগ্রহ করে সেকশন 5.7 "শিক্ষার্থীদের পরিবহন" দেখুন।

2.2 স্কুলের পারফরমেন্স

প্রতিটিস্কুলেরপারফরমেন্সেরপরিসংখ্যানেরতুলনাকরতেএইসেকশনটিব্যবহারকরুনএবংচিন্তাকরুনকিভাবেআপনারশিশুকেতারলক্ষ্যঅর্জন করতে এটি সহায়তা করবে:

SCHOOL PERFORMANCE

90%	of students passed core courses	**11%**	attend high school at Chambers Street High School	**93%**	of students feel safe in the hallways, bathrooms, locker room, and cafeteria
34%	of students were proficient on the State English Test	**9%**	attend high school at Adams Street High School		*Search **99A123** at schools.nyc.gov/accountability for more about this school's performance and demographics.*
28%	of students were proficient on the State Math Test				

প্রতিটি স্কুলের জন্য স্কুলের পারফরমেন্স সেকশনে নিম্নলিখিত বিষয়গুলো রয়েছে:

- **পাঠ্যক্রম এবং পরীক্ষার ফলাফল:** নিউ ইয়র্ক স্টেট ইংরেজি এবং গণিত পরীক্ষায় মূল বিষয়গুলোতে (ইংরেজি, গণিত, সোস্যাল স্টাডিজ এবং বিজ্ঞান) পাশ করা শিক্ষার্থীদের হার এবং ষষ্ঠ, সপ্তম এবং অষ্টম শ্রেণির শিক্ষার্থী যারা লেভেল 3 অথবা 4 স্কোর করেছে তাদের হার।

- **সর্বোচ্চ অংশগ্রহণকারী হাই স্কুলসমূহ:** NYC শিক্ষা অধিদপ্তরের হাই স্কুলসমূহে সর্বোচ্চ অংশগ্রহণকারী এই স্কুলের বিগত বছরের গ্র্যাজুয়েটগণ, এবং উপস্থিত থাকা প্রত্যেক গ্র্যাজুয়েটের হার।
- **স্কুল সমীক্ষার ফলাফল:** NYC স্কুল সমীক্ষার রিপোর্ট অনুসারে সেই সকল শিক্ষার্থীর শতকরা হার যারা হলওয়ে, বাথরুম, লকার রুম এবং ক্যাফেটেরিয়াতে নিরাপদ বোধ করেন।

স্কুল পারফরমেন্স সম্বন্ধীয় আরও তথ্যের জন্য, সেকশন 5.2 "দায়িত্ব" দেখুন।

2.3 স্কুলের তথ্য

এই স্কুলটির শিক্ষা জীবন, কোর্সসমূহ এবং কর্মকাণ্ড সম্পর্কে আরো জানতে এই সেকশনটি ব্যবহার করুন।

SCHOOL INFORMATION

SCHOOL LIFE	COURSES	ACTIVITIES
Total Students: 237 **Grades:** 6-8 **Community School:** Yes **School Day:** 8am-2:25pm **Uniform:** Yes **English Language Learner Program:** English as a New Language **Community Service:** Yes **Extended Day:** Yes **Summer Session:** Yes **Weekend Program:** Yes	**Language:** French, Spanish **Accelerated:** Algebra I, Living Environment **Electives:** Chorus, Debate, Drama, Multimedia Production, Robotics	Book Club ▪ Cheerleading ▪ Chess Club ▪ Dance ▪ Leadership Club ▪ Drama ▪ Martial Arts ▪ American Sign Language ▪ Music Production ▪ Regents Preparation ▪ Specialized High Schools Preparation Courses **CHAMPS Sports—Coed:** Fitness Club, Volleyball **Other Sports:** Baseball, Basketball, Tennis

আপনি এই সেকশনে নিম্নলিখিত বিষয়সমূহ জানতে পারবেন:

- নভেম্বর 2015 পর্যন্ত ষষ্ঠ থেকে অষ্টম শ্রেণির নথিভুক্ত শিক্ষার্থীর সংখ্যা।
- যদি স্কুলটি কমিউনিটি স্কুল হয়। আরও তথ্যের জন্য, সেকশন 5.4 "কমিউনিটি স্কুলসমূহ" দেখুন।
- বিগত বছরে ইংলিশ ল্যাঙ্গুয়েজ লার্নার প্রোগ্রামটি স্কুলে অফার করা হয়। আরো তথ্যের জন্য, সেকশন 5.5 "ইংলিশ ল্যাঙ্গুয়েজ লার্নারস" দেখুন।

থামুন এবং শিখুন এটি সেকশন 2.0 এর সমাপ্তি "আমি কিভাবে মিডল স্কুল নির্দেশিকা ব্যবহার করব"? পরবর্তী বিভাগে যাওয়ার আগে আপনি "মিডল স্কুল নির্দেশিকা স্ক্যাভেঞ্জার হান্ট" কার্যকলাপটি সম্পূর্ণ করুন।

শিক্ষার্থীদের কার্যক্রম

মিডল স্কুল নির্দেশিকা স্ক্যাভেঞ্জার হান্ট

আপনার আগ্রহের স্কুলের মিডল স্কুল নির্দেশিকার পৃষ্ঠা ব্যবহার করে নিম্নে স্ক্যাভেঞ্জার হান্ট সম্পন্ন করুন। প্রতিটি বাক্সে ঐ মিডল স্কুল সম্পর্কে তথ্য পূরণ করুন।

এই স্কুলে কতজন শিক্ষার্থী পড়ে?

আমি যেখানে বসবাস করি সেখান থেকে এই স্কুলটিতে কিভাবে যেতে পারি?

কিভাবে স্কুল পরিদর্শন করব তার তথ্য পাওয়ার জন্য আমি কোন ফোন নম্বর, ইমেইল, অথবা ওয়েবসাইট ব্যবহার করতে পারি?

ষষ্ঠ শ্রেণির শিক্ষার্থীদের জন্য একটি আদর্শ দিন কখন শুরু হয়?

এই স্কুলের দুইটি *পাঠ্যক্রম* কী কী?

এই স্কুলের দুইটি *কার্যক্রম* কী কী?

3.0 কিভাবে মিডল স্কুল ম্যাচ করা হয়?

নিম্ন লিখিত বিষয়ের আপনার শিশু তার সর্বোচ্চ সম্ভাব্য প্রোগ্রাম পছন্দের সাথে আপনারটি মেলানো হবে:

- **আপনার পছন্দের প্রোগ্রামসমূহ:** আবেদনপত্রে আপনার র‍্যাঙ্ককৃত প্রোগ্রামসমূহ ক্রমানুসারে। (সেকশন 3.1 দেখুন)
- **ভর্তির অগ্রাধিকার:** আবেদনকারীদের যে ক্রমানুসারে আসন দেয়ার জন্য বিবেচনা করা হয়। একটি প্রোগ্রাম যে জোনভুক্ত শিক্ষার্থীদেরকে পছন্দ করার সুযোগ দেয় তা হল ভর্তির অগ্রাধিকারের একটি উদাহরণ। (সেকশন 3.2 দেখুন)
- **ভর্তির পদ্ধতিসমূহ:** স্কুলগুলো যেভাবে আবেদনকারীদের বিবেচনা করে ও ভর্তি করে। একটি প্রোগ্রাম যা শিক্ষার্থীদেরকে পরীক্ষা করে তা হল ভর্তির পদ্ধতির উদাহরণ। (সেকশন 3.3 দেখুন)
- **আসনসংখ্যা:** প্রতিটি প্রোগ্রামে অফারকৃত আসনের সংখ্যা। (সেকশন 3.4 দেখুন)

3.1 আপনার পছন্দের প্রোগ্রামসমূহ

অগ্রাধিকারের ভিত্তিতে সর্বোচ্চ 12 টি পছন্দ র‍্যাঙ্ক করুন। ভর্তির অগ্রাধিকার, ভর্তি প্রক্রিয়া এবং আসনসংখ্যার উপর ভিত্তি করে শিক্ষার্থীগণ তাদের সেরা সম্ভাব্য পছন্দটি পেতে পারেন।

মিডল স্কুলে ভর্তি হওয়ার আবেদনপত্র টি পূরণ করার সময়, আপনি শুধুমাত্র স্কুলের কাছে আবেদন করছেন না, আপনি প্রোগ্রামগুলোতেও আবেদন করছেন।

- আপনি "ডোরওয়েজ"-এর মতো কর্মসূচীগুলির কথাও ভাবতে পারেন যার মাধ্যমে স্কুল শিক্ষার্থীদের গ্রহণ করে।
- যদি কোন স্কুলে বিভিন্ন রকমের প্রোগ্রাম থাকে তাহলে যোগ্য শিক্ষার্থীগণ ঐ স্কুলের এক বা একাধিক প্রোগ্রামের জন্য আবেদন করতে পারে।
- একই স্কুলে বিভিন্ন প্রোগ্রামে ভর্তির যোগ্যতা এবং ভর্তির প্রক্রিয়া ভিন্ন হতে পারে। আপনি ভর্তির উপর ভিত্তি করে অথবা এটির নির্দিষ্ট কোন বিষয়ের উপর ভিত্তি করে একটির পরিবর্তে অন্য প্রোগ্রামে আবেদনের সিদ্ধান্ত নিতে পারেন।

দ্রষ্টব্য: ডিস্ট্রিক্ট 1, 2, 3, 4, 5, 13, এবং 14 এ বাছাইকৃত প্রোগ্রামসমূহ কিভাবে র‍্যাঙ্ক করবেন তা দেখতে পাবেন, কোনটি আপনার আবেদনের পছন্দের উপর প্রভাব ফেলে। যদি আপনার জন্য প্রযোজ্য হয় তাহলে জানতে সেকশন 6.0 "এই ডিস্ট্রিক্টের নির্দিষ্ট তথ্য" দেখুন।

জোনভুক্ত শিক্ষার্থীরা: যে সমস্ত শিক্ষার্থীরা একটি মিডল স্কুলের জোনভুক্ত – বা একই ক্যাম্পাসে একাধিক মিডল স্কুল রয়েছে – সেক্ষেত্রে তারা স্কুলগুলিতে ভর্তি হওয়ার অগ্রাধিকার পাবে। এই অগ্রাধিকার পেতে, আপনাকে অবশ্যই শিশুর জোনভুক্ত স্কুলটিকে আপনার মিডল স্কুলের আবেদনপত্রের স্থানে রাখতে হবে। আপনার পছন্দের প্রথম স্কুলে অগ্রাধিকার পেতে শিশুর জোনভুক্ত স্কুলটিকে র‍্যাঙ্ক করার প্রয়োজন নেই। যা হোক আপনার শিশুর জন্য যেটি বিবেচ্য মনে করেন সেই ক্রমানুসারে আপনার প্রোগ্রামগুলো র‍্যাঙ্ক করা উচিত।

স্কুলসমূহে K-8 এ অধ্যয়নরত শিক্ষার্থীগণ: শিক্ষার্থীগণ যদি তাদের আবেদনপত্রে বর্তমান স্কুল তালিকাভুক্ত করে তাহলে তা নিশ্চিতভাবে ম্যাচ করবে। শিক্ষার্থীগণ তাদের আবেদনপত্রে উচ্চ র‍্যাঙ্ককৃত প্রোগ্রামে প্রথমে অগ্রাধিকার পাবে। নিশ্চিতকরণ পাওয়ার জন্য আপনার শিশুর বর্তমান স্কুলকে পছন্দের তালিকায় প্রথমে র‍্যাঙ্ক করার প্রয়োজন নেই।

3.2 ভর্তির অগ্রাধিকার

মিডলস্কুলপ্রোগ্রামেআবেদনকারীদেরকিক্রমেপ্লেসমেন্টেরজন্যবিবেচনাকরাহবেতাভর্তিরঅগ্রাধিকারনির্ধারণকরে। যদিকোনপ্রোগ্রামে একাধিকভর্তিরঅগ্রাধিকারথাকেতাহলেযেসমস্তশিক্ষার্থীরাপ্রথমঅগ্রাধিকারগোষ্ঠীতেরয়েছেতাদেরকেপ্রথমপ্লেসমেন্টেরজন্যবিবেচনাকরা হবে। অপেক্ষাকৃতউঁচুঅগ্রাধিকারগ্রুপেরশিক্ষার্থীদেরএকটিবিশেষকর্মসূচিতেস্থানপাওয়ারসম্ভাবনাঅপেক্ষাকৃতকমঅগ্রাধিকারগ্রুপের শিক্ষার্থীদেরচেয়েবেশি। একাধিকমিডলস্কুলপ্রোগ্রামরয়েছেএমনস্কুলেএইসবপ্রোগ্রামেরজন্যভিন্নভর্তিরঅগ্রাধিকারথাকতেপারে, তাইস্কুল পৃষ্ঠায় "ভর্তির প্রোগ্রাম" সেকশনটি যত্ন সহকারে পর্যালোচনা করুন।

আসুন একটি স্কুল পৃষ্ঠা থেকে ভর্তির অগ্রাধিকারের একটি উদাহরণ নিয়ে পর্যালোচনা করা যাক।

■ **PROGRAM ADMISSIONS**

Program Name	Code	Admissions Method	Prior Year Admissions: Type	Applicants	Seats	Applicants Per Seat	Seats Filled
(I.S. 123) Academic Honors Program	**A123S**	Screened	GE	225	55	4	Y
			SWD	75	18	4	Y
Eligibility: Open to students and residents of Brooklyn **Admissions Priorities:** ❶ Priority to students and residents of the District ❷ Then to students and residents of Brooklyn. *Last year, this program admitted students from all priority groups.* **Selection Criteria:** Academic and Personal Behaviors ■ Attendance ■ Final 4th Grade Report Card ■ Punctuality ■ 4th Grade New York State ELA and Math Exams							
(I.S. 123) Zoned Program	**A123Z**	Zoned	Zoned				
Eligibility: Open to students residing in the zone							

ভর্তির অগ্রাধিকার

এর অর্থ এই যে অগ্রাধিকারযুক্ত গ্রুপ 1 হল এই ডিস্ট্রিক্টের সকল শিক্ষার্থী অথবা অধিবাসী যারা এই প্রোগ্রাম তাদের আবেদনপত্রে র‍্যাঙ্ক করেছে। এই শিক্ষার্থীগণ অগ্রাধিকারযুক্ত গ্রুপ 2 এর আগে বিবেচিত হবে, যারা সকলে Brooklyn এর শিক্ষার্থী অথবা অধিবাসী যারা এই প্রোগ্রাম তাদের আবেদনপত্রে র‍্যাঙ্ক করেছে।

এটি আমাদেরকে এটিও বলে যে বিগত বছর, উভয় গ্রুপের আবেদনকারীগণ এই প্রোগ্রামের সাথে ম্যাচ করেছে। উপরের প্রোগ্রামগুলোর জন্য ভর্তির অগ্রাধিকার কেমন ছবিটি তা দেখায়:

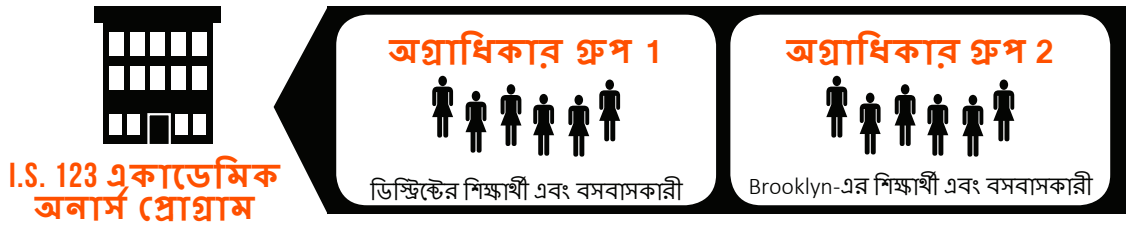

এখানে মিল নির্ধারণ করার কিছু সাধারণ ভর্তির অগ্রাধিকার প্রদান করা হল:

এই নির্দেশিকায় আপনি কি দেখতে পাবেন		এর অর্থ কি
"5ম শ্রেণির বর্তমান শিক্ষার্থীদের অগ্রাধিকার"	অর্থ হল	**পঞ্চম শ্রেণির শিক্ষার্থীদের অগ্রাধিকার অব্যাহত রাখা:** যারা ইতোমধ্যে K-8 স্কুলে ভর্তি আছে এবং যারা তাদের আবেদনপত্রে স্কুল তালিকাভুক্ত করেছে তারা অন্যান্য আবেদনকারীদের চেয়ে অগ্রাধিকার পাবে।
"ডিস্ট্রিক্টের শিক্ষার্থী এবং অধিবাসীদের প্রতি অগ্রাধিকার"	অর্থ হল	**ভৌগলিক অগ্রাধিকার:** শিক্ষার্থীরা যে ডিস্ট্রিক্ট, বোরাহ, অথবা ভৌগলিক অঞ্চলে বসবাস করে এবং/অথবা স্কুলে যায় তার ভিত্তিতে তাদের অগ্রাধিকার থাকতে পারে। (শিক্ষার্থী যদি ভিন্ন বরো অথবা ডিস্ট্রিক্টে বসবাস করেন এবং ভিন্ন বরো বা ডিস্ট্রিক্টের স্কুলে যায়, তাহলে সেই শিক্ষার্থীর দুটি জায়গাতেই অগ্রাধিকার আছে।)
"নিউ ইয়র্ক সিটির বসবাসকারীদের প্রতি অগ্রাধিকার যারা তথ্যের একটি পর্যায়ে উপস্থিত ছিলেন"	অর্থ হল	**সীমিত অবাছাইকৃত অগ্রাধিকার:** যে শিক্ষার্থীরা একটি কর্মসূচির ওপেন হাউজে বা মেলায় স্কুলের টেবিলে সাইন ইন করেছে তাদের একটি উচ্চ অগ্রাধিকারযুক্ত গ্রুপে রাখা হয়। (এটি সেই কর্মসূচীগুলির সাথে ঘটে যেগুলি একটি "সীমিত অবাছাইকৃত" ভর্তি পদ্ধতি ব্যবহার করে।)
"জোনভুক্ত এলাকায় বসবাসকারী যে সকল শিক্ষার্থী আবেদন করেছে তাদের প্রতি অগ্রাধিকার।"	অর্থ হল	**জোনভুক্ত অগ্রাধিকার:** নির্দিষ্ট কিছু অঞ্চলে বসবাসকারী শিক্ষার্থীদের অগ্রাধিকার থাকবে। আপনি একটি জোনভুক্ত অঞ্চলে বসবাস করেন কিনা তা দেখার জন্য, আপনার আবেদনপত্রটি পরীক্ষা করুন অথবা পরিদর্শন করুন **schools.nyc.gov/SchoolSearch**

মিডল স্কুলের ভর্তি প্রক্রিয়ার ধরণ

শিক্ষার্থীরা কিভাবে ভর্তি হয়?		স্কুলগুলি কী কী দেখে?
অবাছাইকৃত	শিক্ষার্থীরা এলোমেলোভাবে নির্বাচিত হয়	জীবনবৃত্তান্তমূলক তথ্য (শিক্ষার্থীর নাম, ঠিকানা, বর্তমান স্কুল, লিঙ্গ) স্পেশাল এডুকেশন স্ট্যাটাস
জোনভুক্ত	অধিবাসী ভিত্তিক বাছাই	
সীমিত অবাছাইকৃত	যে সকল শিক্ষার্থী একটি তথ্যমূলক অধিবেশনে উপস্থিত থেকেছেন তাদের অগ্রাধিকার প্রদান করা হবে	
বাছাইকৃত ভাষা	ভাষার দক্ষতার উপর ভিত্তি করে শিক্ষার্থীদের বরো করা হয়	জীবনবৃত্তান্তমূলক তথ্য স্পেশাল এডুকেশন স্ট্যাটাস ইংরেজি ভাষা শিক্ষার্থীর অবস্থা বার্ষিক রিপোর্ট কার্ডের গ্রেডসমূহ আদর্শ পরীক্ষার স্কোর উপস্থিতি এবং সময়নিষ্ঠতা অভ্যন্তরীণ মূল্যায়ন
ট্যালেন্ট টেস্ট	অফারগুলি I.S. 239 Mark Twain-এ দেওয়া ট্যালেন্ট পরীক্ষায় প্রাপ্ত স্কোর ভিত্তিক। আগ্রহী শিক্ষার্থীদেরকে অবশ্যই পরীক্ষার জন্য ফরম পূরণ করতে হবে এবং আগামী 14 অক্টোবর 2016 এর মধ্যে তাদের এলিমেন্টারি স্কুলে পাঠিয়ে দিতে হবে।	
কম্পোজিট স্কোর	শিক্ষার্থীদেরকে এইসব মাপকাঠির অন্তত চারটিতে বড় থেকে ছোট ক্রমে স্কোর রয়েছে এমন হিসেবে ভর্তি করা হয়	একাডেমিক এবং ব্যক্তিগত আচরণ উপস্থিতি এবং সময়নিষ্ঠতা 4র্থ শ্রেণির চূড়ান্ত রিপোর্ট কার্ড নিউ ইয়র্ক স্টেট ELA পরীক্ষা নিউ ইয়র্ক স্টেট গণিত পরীক্ষা
বাছাইকৃত	শিক্ষার্থীদেরকে শিক্ষা, অডিশন এবং অন্যান্য মূল্যায়ন এবং/অথবা উপস্থিতির উপর ভিত্তি করে র‍্যাঙ্ক করা হয়	জীবনবৃত্তান্তমূলক তথ্য স্পেশাল এডুকেশন স্ট্যাটাস বার্ষিক রিপোর্ট কার্ডের গ্রেডসমূহ আদর্শ পরীক্ষার স্কোর উপস্থিতি এবং সময়নিষ্ঠতা অভ্যন্তরীণ মূল্যায়ন

3.3 ভর্তির পদ্ধতিসমূহ

ভর্তিরপদ্ধতিসমূহহলএকটিউপায়যারসাহায্যেমিডলস্কুলেরআবেদনকারীদেরমধ্যেকেকোনপ্রোগ্রামেভর্তিহবেতানির্ধারণকরাযায়। নীচে সাত ধরণের ভর্তির পদ্ধতিসমূহ আরও বিশদভাবে ব্যাখ্যা করা হয়েছে:

ভর্তি পদ্ধতি

বাছাইয়ের মানদণ্ড

PROGRAM ADMISSIONS

Program Name	Code	Admissions Method	Prior Year Admissions				
			Type	Applicants	Seats	Applicants Per Seat	Seats Filled
(I.S. 123) Academic Honors Program	**A123S**	Screened	GE	225	55	4	Y
			SWD	75	18	4	Y
Eligibility: Open to students and residents of Brooklyn **Admissions Priorities:** ❶ Priority to students and residents of the District ❷ Then to students and residents of Brooklyn. *Last year, this program admitted students from all priority groups.* **Selection Criteria:** Academic and Personal Behaviors ■ Attendance ■ Final 4th Grade Report Card ■ Punctuality ■ 4th Grade New York State ELA and Math Exams							
(I.S. 123) Zoned Program	**A123Z**	Zoned	Zoned				
Eligibility: Open to students residing in the zone							

ভর্তির পদ্ধতিসমূহ যা আপনার শিশুর শিক্ষাগত তথ্য দেখে না

অবাছাইকৃত: অবাছাইকৃত প্রোগ্রামে, আবেদনকারী শিক্ষার্থীদেরকে এলোমেলোভাবে বাছাই করা হয়। যদি অবাছাইকৃত প্রোগ্রামের মধ্যে অগ্রাধিকারের গ্রুপ থাকে তাহলে শিক্ষার্থীদেরকে সেইসব গ্রুপ থেকে এলোমেলোভাবে বাছাই করা হবে।

সীমিত অবাছাইকৃত: সীমিত অবাছাইকৃত প্রোগ্রামে সেই শিক্ষার্থীদের অগ্রাধিকার প্রদান করে এলোমেলোভাবে বাছাই করা হয় যারা স্কুলের তথ্য অধিবেশন, স্কুল ট্যুর, ওপেন হাউস ইভেন্টে উপস্থিত হয়ে অথবা মিডল স্কুল মেলার যেকোনো একটিতে স্কুলের টেবিল পরিদর্শন করার মাধ্যমে স্কুলের প্রতি আগ্রহ প্রকাশ করেছে। স্কুলের সীমিত অবাছাইকৃত প্রোগ্রামসমূহে অগ্রাধিকার পেতে হলে আপনাকে অবশ্যই এসব অনুষ্ঠানে উপস্থিত হয়ে নাম সাইন ইন করতে হবে।

জোনভুক্ত: জোনভুক্ত প্রোগ্রাম সেইসব শিক্ষার্থীদের জন্য উন্মুক্ত যারা মিডল স্কুলের ভৌগলিক জোনভুক্ত এলাকায় বসবাস করে। আপনার শিশু এক বা একাধিক মিডল স্কুলের জোনভুক্ত রয়েছে কিনা জানতে অনুগ্রহ করে পরিদর্শন করুন **schools.nyc.gov/schoolsearch/** অথবা আপনার মিডল স্কুলে ভর্তি হওয়ার আবেদনপত্রটি পরীক্ষা করুন।

ট্যালেন্ট টেস্ট: ট্যালেন্ট টেস্ট প্রোগ্রামের ভর্তি ভিত্তি হল নির্দিষ্ট প্রতিভার ক্ষেত্রে শিক্ষার্থীর পারফরমেন্সের পরীক্ষা। ট্যালেন্ট টেস্ট প্রোগ্রাম I.S. 239 Mark Twain সহ ডিস্ট্রিক্ট 21 এর কিছু স্কুলে পাওয়া যায় এবং এটি NYC এর সকল অধিবাসীদের জন্য উন্মুক্ত। পরীক্ষার বিশদ বিবরণ ট্যালেন্ট টেস্ট স্কুলের নির্দেশিকা পৃষ্ঠায় পাওয়া যাবে।

ভর্তির পদ্ধতিসমূহ যা আপনার শিশুর শিক্ষাগত তথ্য দেখে

বাছাইকৃত: বাছাইকৃত প্রোগ্রামগুলি বিভিন্ন বিষয়ের উপর ভিত্তি করে আবেদনকারী র‍্যাঙ্ক করে, যার মধ্যে ফাইনাল রিপোর্ট কার্ড থেকে আগের স্কুল শিক্ষা বর্ষ, পঠন এবং গণিতের আদর্শ টেস্ট স্কোর এবং উপস্থিতি ও নিয়মানুবর্তিতা অন্তর্ভুক্ত থাকতে পারে। কিছু বাছাইকৃত প্রোগ্রামগুলির ইন্টারভিউ, অডিশন, লেখার নমুনা এবং/অথবা ডায়াগনস্টিক পরীক্ষার মতো অতিরিক্ত আবশ্যকতা থাকতে পারে। যদি আপনার কোন প্রশ্ন থাকে তাহলে আরো তথ্যের জন্য সেই স্কুলের সঙ্গে অনুগ্রহ করে যোগাযোগ করুন।*

বাছাইকৃত: ভাষা: বাছাইকৃত: ভাষা প্রোগ্রামগুলি ভর্তির ভিত্তি হিসেবে বাড়ির/মাতৃভাষার ব্যবহার করে। আগ্রহী শিক্ষার্থীদেরকে প্রোগ্রামে আবেদন নিশ্চিত করার জন্য প্রোগ্রামের নাম পর্যালোচনা করতে হবে যা তাদের বাড়ির/মাতৃভাষার সঙ্গে মেলে। কিছু বাছাইকৃত: ল্যাঙ্গুয়েজ প্রোগ্রামসমূহ ELL প্রোগ্রামকে অগ্রাধিকার দেয়, টার্গেট ভাষায় এলিমেন্টারি স্কুল-লেভেল ডুয়াল ল্যাঙ্গুয়েজ এবং ট্রানজিশন্যাল বাইলিঙ্গুয়াল এডুকেশন প্রোগ্রামে অংশগ্রহণকারীগণ এবং/অথবা টার্গেট ভাষার ঐতিহ্যবাহী স্পিকারগণকে অগ্রাধিকার দিতে পারে। ELL মডেল সম্বন্ধে আরও তথ্যের জন্য, সেকশন 5.5 "ইংলিশ ল্যাঙ্গুয়েজ লার্নারস" দেখুন।

কম্পোজিট স্কোর: কম্পোজিট স্কোর প্রোগ্রাম ভিত্তিক ভর্তি অনেক বিষয়ের একটি যা প্রতিটি শিক্ষার্থীর জন্য একটি স্কোর তৈরিতে ব্যবহার করা হয়। তখন শিক্ষার্থীদের তাদের কম্পোজিট স্কোর এবং তাদের আবেদনপত্রে প্রোগ্রামটির র‍্যাঙ্কের ভিত্তিতে বড় থেকে ছোট ক্রমে রাখা হয়। কম্পোজিট প্রোগ্রামগুলি শিক্ষাগত এবং ব্যক্তিগত ও আচরণগত বৈশিষ্ট্যের সমন্বয় ব্যবহার করে।*

*অনুগ্রহ করে মনে রাখবেন যে নিউ ইয়র্ক স্টেটের আইন ব্যবস্থার সঙ্গে সামঞ্জস্যপূর্ণভাবে ভর্তির সিদ্ধান্তগুলির ক্ষেত্রে, স্টেটের ELA এবং গণিত পরীক্ষার ফলাফলগুলিই একমাত্র, প্রাথমিক, অথবা প্রধান উপাদান হবে না। বাছাইকৃত কর্মসূচিগুলোর ভর্তির সিদ্ধান্তের পরিবর্তে, বহুবিধ মাপকাঠি ব্যবহৃত হবে যার অন্তর্ভুক্ত হতে পারে স্টেট টেস্টের ফলাফল, বাছাইকৃত: ভাষা এবং কম্পোজিট স্কোর প্রোগ্রামসমূহ।

বাছাইয়েরমানদণ্ডকিভাবেশিক্ষার্থীদেরপ্রোগ্রামেরসাথেমিলকরণকরাহয়তানির্ধারণকরারকারণগুলোবর্ণনাকরে। **বাছাইকৃত**, এবং**বাছাইকৃত:ভাষা**প্রোগ্রামেরজন্য,আবেদনকারীদেরর্যাঙ্কিংকরতেস্কুলকীবিবেচনাকরেবাছাইয়েরএইমানদণ্ডতাবর্ণনাকরে। **কম্পোজিটস্কোর**প্রোগ্রামেরজন্য,প্রতিটিশিক্ষার্থীরকম্পোজিটস্কোরতৈরিতেকোনতথ্যগুলোব্যবহারকরাহয়বাছাইয়েরএইমানদণ্ডতা বর্ণনা করে।

বাছাইয়েরমানদণ্ড **বাছাইকৃত** এবং **কম্পোজিটস্কোর**প্রোগ্রামসমূহনিম্নলিখিতবিষয়গুলোরসাথেঅন্তর্ভুক্তহতেপারে:

- 4র্থ শ্রেণির চূড়ান্ত রিপোর্ট কার্ড
- 4র্থ শ্রেণির স্টেট ELA এবং গণিত পরীক্ষা
- 4র্থ শ্রেণি থেকে উপস্থিতি এবং সময়ানুবর্তিতা
- 4র্থ শ্রেণি থেকে শিক্ষাগত এবং ব্যক্তিগত আচরণ

শিক্ষাগত এবং ব্যক্তিগত আচরণ চতুর্থ শ্রেণির গ্রেড রিপোর্ট কার্ডের একটি অংশ। স্কুলগুলি একাডেমিক কোর্সের মাধ্যমে এইসব আচরণ মূল্যায়ন করে। এই নির্দিষ্ট ব্যবহার মূল্যায়ন করা হল:

- সময় ব্যবস্থাপনা করে এবং ধারাবাহিকভাবে স্বতন্ত্রভাবে লক্ষ্য অর্জন করার প্রচেষ্টা প্রমাণ করে
- সংগঠিত পদ্ধতিতে কাজ করে
- বিভিন্ন কৌশলের মাধ্যমে কোন কাজ সম্পন্ন করার জন্য চ্যালেঞ্জের মধ্যে দিয়ে চলে
- প্রয়োজনের সময়ে সহায়তার জন্য জিজ্ঞাসা করে
- স্কুলের সম্প্রদায়ের মধ্যে স্কুলের নিয়ম এবং কাজের বিষয়ে সম্মান জানায়

যদি স্কুল রিপোর্ট কার্ডের অঙ্গ হিসেবে এইসব আচরণ মূল্যায়ন না করে, তাহলে স্কুল কর্মী চতুর্থ শ্রেণির শিক্ষার্থীর আচরণের এই তথ্য প্রদান করবে যাতে সমস্ত শিক্ষার্থীর মূল্যায়ন করার একই তথ্য থাকে।

চতুর্থ শ্রেণির তথ্য

মিডল স্কুল ভর্তি প্রক্রিয়ায় ভর্তির জন্য শিক্ষার্থীদের মূল্যায়ন করতে চতুর্থ শ্রেণি থেকে তথ্য ব্যবহার করে। স্কুলের কর্মীরা পরিবারবর্গকে রিপোর্ট কার্ড রূপে অতিরিক্ত বছর বা অন্যান্য শিক্ষকের থেকে পৃথক সুপারিশ থেকে কোন অতিরিক্ত তথ্য প্রদান করতে বলবে না।

3.4 আসনসংখ্যা

একটিকর্মসূচিরক্ষেত্রেবিদ্যমানআসনসংখ্যাএবংসেইআসনগুলিরজন্যআবেদনকারীদেরসংখ্যাপর্যালোচনাকরুন। প্রতিআসনেরজন্য আবেদনকারীরসংখ্যাআপনারসাথেমানানসইহওয়ারসম্ভবনাকেপ্রভাবিতকরবে। মূলরাউন্ডেযেপ্রোগ্রামেরসকলআসনসংখ্যাপূরণহয় সেগুলোকে “Y” দ্বারা চিহ্নিত করা হয়।

আসনসংখ্যা

■ **PROGRAM ADMISSIONS**

Program Name	Code	Admissions Method	Prior Year Admissions				
			Type	Applicants	Seats	Applicants Per Seat	Seats Filled
(I.S. 123) Academic Honors Program	**A123S**	Screened	GE	225	55	4	Y
			SWD	75	18	4	Y
Eligibility: Open to students and residents of Brooklyn **Admissions Priorities:** ❶ Priority to students and residents of the District ❷ Then to students and residents of Brooklyn. *Last year, this program admitted students from all priority groups.* **Selection Criteria:** Academic and Personal Behaviors ■ Attendance ■ Final 4th Grade Report Card ■ Punctuality ■ 4th Grade New York State ELA and Math Exams							
(I.S. 123) Zoned Program	**A123Z**	Zoned	Zoned				
Eligibility: Open to students residing in the zone							

আগতশিক্ষার্থীদেরজন্যপ্রতিটিমিডলস্কুলকর্মসূচিরক্ষেত্রেনির্দিষ্টসংখ্যারআসনবিদ্যমানরয়েছে। বিদ্যমানআসনসংখ্যাদুটিগ্রুপেবিভক্ত:

- একটি গোষ্ঠীর আসনগুলি সেই সকল শিক্ষার্থীদের জন্য সংরক্ষিত যারা সাধারণ শিক্ষা জনসংখ্যার অংশ এবং সেই সকল শিক্ষার্থীদের জন্য যারা তাদের শিক্ষাগত কর্মসূচির (GE) 20% বা তার কম অংশের জন্য স্পেশাল এডুকেশন ইন্সট্রাকশন প্রোগ্রামিং লাভ করেন।
- দ্বিতীয় গ্রুপের আসনগুলি সেই সকল শিক্ষার্থীদের জন্য যারা তাদের শিক্ষাগত কর্মসূচির (SWD) 20% বা তার বেশি অংশের জন্য স্পেশাল এডুকেশন ইন্সট্রাকশন প্রোগ্রামিং লাভ করেন।

শিক্ষার্থীদের আবেদনপত্রগুলি স্বয়ংক্রিয়ভাবে একটি গ্রুপের আসনের জন্য নির্ধারিত হবে। বর্তমানে যারা Individualized Education Program (IEP) পরিষেবা গ্রহণ করছে তার উপর ভিত্তি করে প্রতিবন্ধী শিক্ষার্থী নির্বাচিত হয়। প্রতিটি গ্রুপের বিদ্যমান আসনসংখ্যা নির্ভর করে সেই ডিস্ট্রিক্টের স্কুলের পঞ্চম শ্রেণির পরিষেবা গ্রহণ করা প্রতিবন্ধী শিক্ষার্থীর শতকরা হারের উপর।

আসনগুলি শুধুমাত্র ভর্তির জন্যই ব্যবহৃত হয়; IEP-এর সাথে সংশ্লিষ্ট শিক্ষার্থীরা তাদের IEP-তে অন্তর্ভুক্ত পরিষেবাগুলি গ্রহণ করবে। প্রতিটি কর্মসূচির পাশে পূর্ববর্তী বছরে প্রতিটি গোষ্ঠীর শিক্ষার্থীদের জন্য কত আসন উপলব্ধ ছিল তা প্রদর্শন করে।

4.0 আমি কিভাবে স্কুল এবং প্রোগ্রামসমূহ সম্বন্ধে আরও বেশি জানতে পারব?

মিডল স্কুল মেলা

আপনার ডিস্ট্রিক্টের মিডল স্কুল সম্পর্কে জানতে মিডল স্কুল নির্দেশিকা ব্যবহার করে স্কুল এবং কর্মসূচি গুলি অন্বেষণ করার পরে, আপনি মিডল স্কুল মেলা এবং ওপেন হাউসগুলি পরিদর্শন করার পরিকল্পনা শুরু করুন।

2016 সালের মিডল স্কুল ভর্তির মূল তারিখসমূহ

মঙ্গলবার	বুধবার	বুধবার	বৃহস্পতিবার
সেপ্টেম্বর 27	সেপ্টেম্বর 28	অক্টোবর 5	অক্টোবর 6

মিডল স্কুল মেলা

সকল ডিস্ট্রিক্ট মিডল স্কুল মেলাসমূহ উপরে বর্ণিত যেকোনো একটি তারিখে অনুষ্ঠিত হবে। আপডেটের জন্য নীচের মিডল স্কুল ভর্তির ওয়েবসাইট দেখুন।

সেপ্টেম্বর অথবা অক্টোবরে মিডল স্কুল মেলা অনুষ্ঠিত হবে। মেলায়, আপনি স্কুলের কর্মীদের সঙ্গে দেখা করতে পারবেন এবং নির্দিষ্ট প্রোগ্রাম এবং অফার সম্পর্কে প্রশ্ন করতে পারবেন। মিডল স্কুলের মেলা সম্পর্কিত তথ্য আপনার এলিমেন্টারি স্কুলে এবং অনলাইনের এই ঠিকানায় **schools.nyc.gov/middle** শরতকালে পাওয়া যাবে।

স্কুল ওপেন হাউস এবং ভ্রমণ

2016	2016	2016
সেপ্টেম্বর	অক্টোবর	নভেম্বর

অনেক মিডল স্কুল ওপেন হাউস/স্কুল ট্যুর ইভেন্ট অফার করে যেখানে আপনি এবং আপনার শিশু স্কুল দেখতে পাবেন, কর্মীদের সঙ্গে দেখা করতে পারবেন এবং কোন প্রশ্ন থাকলে সেই প্রশ্ন করতে পারবেন। যাওয়ার আগে স্কুল কর্মীর জন্য স্কুলের সংস্কৃতি, অফার কৃত কোর্স এবং কার্যক্রম সম্পর্কে প্রশ্নাবলীর তালিকা করে নিয়ে যান। আপনি পরের পৃষ্ঠার "মিডল স্কুল ইভেন্টে প্রশ্ন জিজ্ঞাসা" কর্মকান্ড ব্যবহার করতে পারেন। ওপেন হাউস/স্কুল ট্যুর সম্পর্কে আরো তথ্যের জন্য অনুগ্রহ করে সরাসরি আপনার পছন্দের মিডল স্কুলের সঙ্গে যোগাযোগ করুন।

পরামর্শ

স্কুল পরিদর্শন: স্কুল পরিদর্শন কালে সবসময় পরিষ্কারভাবে সাইন ইন করুন কারণ কিছু প্রোগ্রাম আপনাকে উচ্চতর অগ্রাধিকার গ্রুপে নিয়ে যাবে।

থামুন এবং শিখুন এটি 4.0 বিভাগের শেষ "আমি স্কুল এবং কর্মসূচিগুলি সম্বন্ধে কীভাবে আরও বেশি জানতে পারব?" পরবর্তী বিভাগে যাওয়ার আগে "মিডল স্কুলের অনুষ্ঠানগুলিতে প্রশ্ন জিজ্ঞাসা" কার্যকলাপটি সম্পূর্ণ করুন।

শিক্ষার্থীদের কার্যক্রম

মিডল স্কুলের অনুষ্ঠানগুলিতে প্রশ্ন জিজ্ঞাসা

প্রশ্ন জিজ্ঞাসা: কোন মেলা বা ওপেন হাউজে স্কুলের কর্মী সদস্যের সাথে কথা বলার সময়, প্রতিটি বাক্স থেকে একটি করে প্রশ্ন করার চেষ্টা করুন। একটি স্কুল সম্বন্ধে আরও বেশি জানার জন্য নিজের প্রশ্ন তৈরি করুন।

এই পৃষ্ঠাটি কাটুন এবং স্কুল এবং মেলায় পরিদর্শনের সময় নিয়ে আসুন।

স্কুলের সংস্কৃতি

আমি কীভাবে হোমওয়ার্কে বাড়তি সহায়তা পেতে পারি?
আমি কি নাগরিক সেবায় অংশগ্রহণ করতে পারি?
আপনার স্কুলের বিশেষত্ব কী?

আমার প্রশ্ন: _____

ষষ্ঠ শ্রেণির শিক্ষার্থী হিসেবে

ষষ্ঠ শ্রেণির শিক্ষার্থীদের দিন কখন শুরু হয় এবং শেষ হয়?
কার্যকলাপগুলি কি নির্দিষ্টভাবে ষষ্ঠ শ্রেণির শিক্ষার্থীদের জন্য?
কীভাবে আপনার স্কুল নতুন ষষ্ঠ শ্রেণিকে বরণ করে?

আমার প্রশ্ন: _____

পাঠ্যক্রমসমূহ

শিক্ষার্থীরা কোন কোন বিষয় নিতে পারেন তার কোন উদাহরণ?
সবচেয়ে জনপ্রিয় কোর্সগুলি কী কী?
কোন জিনিসটি আপনার স্কুলের পাঠ্যক্রমকে অন্যান্য স্কুলের পাঠ্যক্রমের থেকে পৃথক করে তোলে?

আমার প্রশ্ন: _____

কার্যক্রমসমূহ

আপনার স্কুলের কিছু ক্লাবের উদাহরণসমূহ কী কী?
স্কুল দিবসে কখন শিক্ষার্থীগণ কার্যক্রমে অংশগ্রহণ করতে পারবে?
শিক্ষার্থীরা কীভাবে ক্লাব এবং স্কুলের কার্যক্রম সম্পর্কে শিখবে?

আমার প্রশ্ন: _____

ভর্তিসমূহ

কোথায় আমি সাইন ইন করব?
আবেদন করার জন্য আমার পরিবার অথবা আমার কি আরও কিছু করা উচিত?
আপনার ভর্তির অগ্রাধিকারগুলি কী কী?

আমার প্রশ্ন: _____

5.0 মিডল স্কুলে ভর্তি সম্বন্ধীয় অতিরিক্ত তথ্য

5.1 অভিগম্যতা

শিক্ষাবিভাগতাদেরকর্মসূচি, পরিষেবাএবংকার্যকলাপগুলিযাতেস্কুলকমিউনিটিরকর্মী, সদস্য, শিক্ষার্থীএবংপ্রতিবন্ধিতাযুক্তপরিবারিক সদস্যদেরকাছেঅভিগম্যহয়তানিশ্চিতকরতেপ্রতিশ্রুতিবদ্ধ। স্কুলগুলিপ্রতিবন্ধিতাযুক্তব্যক্তিদেরপক্ষেঅভিগম্যকিনাতানির্ধারণকরারজন্য শিক্ষা বিভাগ তাদের ভবনগুলিকে অবিরাম মূল্যায়ন করছে।

প্রবেশযোগ্যস্কুলগুলোসম্পূর্ণবাআংশিকভাবেপ্রবেশযোগ্যভবনেঅবস্থিতযেখানেপ্রতিবন্ধিতাযুক্তব্যক্তিরাপ্রবেশকরতেপারেনএবংসকল প্রাসঙ্গিককর্মসূচিগুলিব্যবহারকরতেপারেন, যারমধ্যেঅন্তর্ভুক্তহলসায়েন্সল্যাবরেটরি, লাইব্রেরিক্যাফেটেরিয়া, এবংজিমনেসিয়াম; কিছুকিছুক্ষেত্রেপ্রবেশযোগ্যতারজন্যস্কুলেরকর্মসূচিগুলিকেঅন্যস্থানেসরিয়েনিয়েযাওয়ারপ্রয়োজনহয়। ন্যূনতমএকটিরেস্টরুম প্রবেশযোগ্য। প্রতিটিস্কুলেরঅভিগম্যতারসবচেয়েআপডেটতথ্যেরজন্যদয়াকরেস্কুলেরসঙ্গেসরাসরিযোগাযোগকরুন। পরিবারগুলো অভিগম্যতামাত্রাসম্পর্কেজানতেস্কুলসমূহপরিদর্শনেরপরামর্শদেওয়াহয়। আরওবিস্তারিততথ্যেরজন্য, অনুগ্রহকরেপরিদর্শনকরুন **schools.nyc.gov/Offices/OSP/Accessibility**।

5.2 দায়বদ্ধতা

নিউইয়র্কশহরেরশিক্ষাবিভাগস্কুলেরকার্যকলাপেরতথ্যএবংশিক্ষার্থীদেরফলাফলসংগ্রহকরে, যাপ্রতিটিস্কুলেরশক্তিচিহ্নিতকরতেপারেএবং যেক্ষেত্রগুলিতেউন্নতিপ্রয়োজনসেগুলিকেওচিহ্নিতকরতেপারে। এইনির্দেশিকাতেএইতথ্যগুলিরকিছুআছে, যাস্কুলপৃষ্ঠায়তালিকাবদ্ধআছেএবং নিচেআরওবিশদভাবেব্যাখ্যাকরাহয়েছে। এইঅধিবেশনসম্বন্ধেআপনারযদিকোনপ্রশ্নথাকে, তাহলেআপনারস্কুলেরগাইডেন্সকাউন্সিলরের সাথেকথাবলুনবাপরিদর্শনকরুন**schools.nyc.gov/accountability**, যেখানেআপনিপ্রতিটিস্কুলেরগুণগতমানেররিপোর্টেস্কুলের পারফর্মেন্সসম্পর্কেবিস্তারিতরিপোর্টপাবেন। 2014-2015স্কুলবর্ষেরএইডিস্ট্রিক্টেরস্কুলেরগড়পারফরমেন্সেরডাটাপাওয়াযাবেসেকশন 6.0 “এই ডিস্ট্রিক্টের জন্য নির্দিষ্ট তথ্য” এ।

প্রতিটি স্কুলের জন্য স্কুলের পারফরমেন্স সেকশনে নিম্নলিখিত বিষয়গুলো রয়েছে:

- **পাঠ্যক্রম এবং পরীক্ষার ফলাফলগুলি:** নিউইয়র্কস্টেটইংরেজিএবংগণিতপরীক্ষায়মূলবিষয়গুলোতে(ইংরেজি, গণিত, সোস্যালস্টাডিজএবংবিজ্ঞান) পাশকরাশিক্ষার্থীদেরহারএবংষষ্ঠ, সপ্তমএবংঅষ্টমশ্রেণিরশিক্ষার্থীযারালেভেল3অথবা4 স্কোর করেছে তাদের হার।
- **সর্বোচ্চ অংশগ্রহণকারী হাই স্কুলসমূহ:** NYC শিক্ষা অধিদপ্তরের হাই স্কুলসমূহে সর্বোচ্চ অংশগ্রহণকারী এই স্কুলের বিগত বছরের গ্র্যাজুয়েটগণ, এবং উপস্থিত থাকা প্রত্যেক গ্র্যাজুয়েটের হার।
- **স্কুল সমীক্ষার ফলাফল:** NYC স্কুল সমীক্ষার রিপোর্ট অনুসারে সেই সকল শিক্ষার্থীর শতকরা হার যারা হলওয়ে, বাথরুম, লকার রুম এবং ক্যাফেটেরিয়াতে নিরাপদ বোধ করেন।

5.3 চার্টার স্কুলসমূহ

চার্টারস্কুলগুলিহলস্বাধীনসরকারিস্কুলএবংএগুলিরপ্রতিষ্ঠাতাহলনট–ফর–প্রফিট (অলাভজনক) বোর্ডেরট্রাস্টিরাযাএকটিচুক্তি অথবা "চার্টার"–এরঅধীনেপাঁচবছরপর্যন্তকাজকরে। অনেকচার্টারস্কুলেরঅনন্যশিক্ষাগতপদ্ধতিরয়েছেযারঅন্তর্গতহতেপারে দীর্ঘস্কুলদিবস, দীর্ঘস্কুলবছরএবং/অথবাথিমভিত্তিককর্মসূচি। নিউইয়র্কসিটিরপাবলিকস্কুলেভর্তিহওয়ারযোগ্যযেকোনো শিক্ষার্থী পাবলিক চার্টার স্কুলে ভর্তি হওয়ার যোগ্য।

অনুগ্রহ করে মনে রাখবেন যে চার্টার স্কুলে আবেদন করলেই যে প্লেসমেন্ট গ্যারান্টি এমন কোন মানে নেই। যদি চার্টার স্কুলে আবেদনকারীর সংখ্যা বিদ্যমান আসনের থেকে বেড়ে যায় তাহলে চার্টার স্কুল ভর্তি নির্ধারণ করার জন্য অবশ্যই লটারির ব্যবস্থা করবে। আগ্রহী শিক্ষার্থী অথবা পরিবারের উচিৎ স্কুলের আবেদন প্রক্রিয়া সম্বন্ধে নির্দিষ্ট তথ্য পাওয়ার জন্য প্রতিটি চার্টার স্কুলে সরাসরি যোগাযোগ করা।

আপনি যদি NYC charter school-এ আবেদন করার বিষয়ে আগ্রহী হন, তাহলে আপনি সরাসরি আবেদন করতে পারেন (চার্টার স্কুলের ওয়েবসাইটে বিশদ বিবরণ জানার জন্য যান) অথবা অনলাইন কমন চার্টার স্কুল আবেদন ব্যবহার করে একসময়ে একাধিক স্কুলে আবেদন করতে পারেন, এখানে পাওয়া যেতে পারে: **www.nyccharterschools.org/apply**।

চার্টার স্কুলের তালিকার জন্য, অনুগ্রহ করে এই নির্দেশিকার পিছন দিকটা দেখুন। পরিদর্শন করুন **schools.nyc.gov/charters** বা নিউ ইয়র্ক সিটির চার্টার স্কুলের আরো তথ্যের জন্য 212-374-5419 নম্বরে কল করুন। নির্দিষ্ট চার্টার স্কুলগুলির সম্বন্ধে আরও তথ্যের জন্য, স্কুলগুলির সাথে সরাসরি যোগাযোগ করুন।

5.4 কমিউনিটি স্কুলসমূহ

শিক্ষার্থীদেরশিখতেপ্রস্তুতএবংসক্ষমকরেতোলা, স্নাতকহওয়াএবং ক্যারিয়ারেরজন্যপ্রস্তুতকরেতোলানিশ্চিতকরতেকমিউনিটি স্কুলগুলিবিষয়, স্বাস্থ্যএবং মানসিকস্বাস্থ্যপরিষেবা, যুবউন্নয়ন, সম্প্রসারিতশিক্ষণসম্বন্ধীয়সুযোগসুবিধা (স্কুলপরবর্তীএবং গ্রীষ্মকালীনসমৃদ্ধকরণকার্যকলাপসহ), এবং ফ্যামিলিএবং কমিউনিটিসহায়তারউপরসমন্বিতমনযোগপ্রদানকরে। প্রতিটি কমিউনিটিস্কুলএকটিহাবহিসাবেকাজকরেযেখানেপিতামাতাএবং পরিবারেরসদস্যরা, কমিউনিটিভিত্তিকঅংশীদাররা, কমিউনিটিরসদস্যরাএবংস্কুলেরকর্মীরাসম্পদএবংভিন্নভিন্নশিক্ষার্থীরব্যক্তিগতপ্রয়োজনেরভিত্তিতেএকগুচ্ছসহায়তাকেসঠিকভাবে পরিচালনা এবং সমন্বয় করার জন্য একত্রে কাজ করেন।

5.5 ইংলিশ ল্যাঙ্গুয়েজ লার্নারস

ইংরেজিভাষারশিক্ষার্থীরা(ELLs)নির্দেশিকায়তালিকাভুক্তযেকোনোপ্রোগ্রামেআবেদনকরতেপারবে। নিউইয়র্কশহরেরশিক্ষাদপ্তরের অধীনস্থসকলস্কুলসমূহELL–দেরজন্যবৃহৎ পরিসরেসহায়তাওপরিষেবাপ্রদানকরেথাকেযাতেতারাতাদেরইংরেজিভাষার দক্ষতা বৃদ্ধি করতে পারে এবং নিজেদের স্কুল, কলেজ এবং/অথবা ভবিষ্যতের জন্যও প্রস্তুত করে তুলতে পারে।

নিউ ইয়র্ক শহরের সরকারি মডেল স্কুলগুলিতে তিনটি আলাদা আলাদা ELL পরিষেবা সরবরাহের মডেল রয়েছে:

কর্মসূচি	সংজ্ঞা
ইংলিশ অ্যাজ এ নিউ ল্যাঙ্গুয়েজ (ENL)	ইংলিশ অ্যাজ এ নিউ ল্যাঙ্গুয়েজ কর্মসূচীগুলি, যেগুলিকে সাধারণত ইংলিশ অ্যাজ এ সেকেন্ড ল্যাঙ্গুয়েজ অথবা ইএসএল বলা হয়, সেগুলি শিক্ষার্থীদের মাতৃভাষায় সহায়তা সহ নির্দেশ প্রদান করে যাতে তারা ইংরেজি পড়তে, লিখতে এবং বলতে শেখে। এই কর্মসূচির শিক্ষার্থীরা বিভিন্ন ভাষার প্রেক্ষাপট থেকে আসতে পারেন, এবং শুধুমাত্র ইংরেজিই হয়ত একমাত্র ভাষা যা সবাই বোঝে।
ট্রানজিশন্যাল বাইলিঙ্গুয়াল এডুকেশন (TBE)	ট্রানজিশনাল বাইলিঙ্গুয়াল এডুকেশন কর্মসূচীগুলি ইংরেজিতে এবং আপনার সন্তানের মাতৃভাষায় পঠন, লিখন এবং অন্যান্য ক্লাস প্রদান করে। শিক্ষার্থীর ইংরেজি আরও ভাল হয়, ইংরেজিতে শেখার সময়ের পরিমাণ বৃদ্ধি পায় এবং মাতৃভাষায় শেখার সময়ের পরিমাণ হ্রাস পায়। যখন আপনার সন্তানকে একজন ইংলিশ ল্যাঙ্গুয়েজ লার্নাস হিসাবে চিহ্নিত করা বন্ধ হবে, তখন সে এই কর্মসূচী থেকে বেরিয়ে যাবে।
ডুয়েল ল্যাঙ্গুয়েজ (DL)	ডুয়াল ল্যাঙ্গুয়েজ কর্মসূচিগুলিতে শিক্ষার্থীদের দুটি ভাষায় শিক্ষাদান করা হয়: ইংরেজি এবং তাদের মাতৃভাষা, যেমন স্প্যানিশ, চাইনিজ বা ফ্রেঞ্চ বা অন্যান্য। এই কর্মসূচির লক্ষ্য হল শিক্ষার্থীরা যাতে ইংরেজি এবং তাদের মাতৃভাষা উভয় ভাষাতেই পড়তে, লিখতে এবং কথা বলতে পারে। ডুয়াল ল্যাঙ্গুয়েজ ক্লাসগুলিতে, মাতৃভাষা এবং ইংরেজি সমানভাবে ব্যবহৃত হয়।

অবহিতকরণ উপাত্তের ভিত্তিতে, এই নির্দেশিকা নির্দেশ করে ইএলএল (ELL) পরিষেবা প্রদত্ত মডেলসমূহের কোনগুলো বর্তমানে প্রতিটি মিডল স্কুলে প্রদান করা হচ্ছে।

নতুন চিহ্নিত করা ELL-দের অফার করা পিতামাতার পরিচিতির সময় সকল মিডল স্কুলকে অবশ্যই ELL পিতামাতা সমীক্ষা এবং প্রোগ্রাম নির্বাচন ফরম সরবরাহ করতে হবে। আপনি যদি এই ফরম না পান, অনুগ্রহ করে স্কুলের কাছে এটি পাওয়ার অনুরোধ করুন। আপনার পছন্দের ELL সার্ভিস ডেলিভারি মডেল চিহ্নিত করার জন্য ফরমটিকে ব্যবহার করতে পারেন, এমনকি আপনার মিডল স্কুল যদি বর্তমানে এটি প্রদান না করে তাও। যখনই যেকোনো একটি শ্রেণিতে একই মাতৃভাষাসহ 20 বা তার বেশি সংখ্যক ELL থাকবে যাদের পিতামাতা/অভিভাবক হয় Dual Language অথবা Transitional Bilingual Education-এর অনুরোধ জানাবে তখনই মিডল স্কুলগুলিকে অবশ্যই Dual Language অথবা Transitional Bilingual Education প্রোগ্রাম খুলতে হবে। এইভাবে, পিতামাতারা প্রভাব ফেলতে পারবেন যেকোনো ELL সার্ভিস ডেলিভারি মডেলগুলি তাদের সন্তানদের স্কুলে প্রদান করা হচ্ছে।

ELL সার্ভিস ডেলিভারি মডেল সম্বন্ধীয় সর্বাধুনিক তথ্যের জন্য, অনুগ্রহ করে সরাসরি স্কুলের সাথে যোগাযোগ করুন। ইংলিশ ল্যাঙ্গুয়েজ লার্নারস (ELLs) এর পরিষেবা এবং সহায়তা সম্পর্কে আরও তথ্যের জন্য অনুগ্রহ করে কল 212-323-9559, ইমেইল **ellfamilies@schools.nyc.gov**, অথবা পরিদর্শন করুন ইংরেজি ভাষা শিক্ষার্থী এবং শিক্ষার্থী সহায়তা বিভাগের ওয়েবসাইট: **nyc.gov/schools/Academics/ELL**।

5.6 স্পেশাল এডুকেশন সার্ভিস

প্রতিবন্ধী শিক্ষার্থীরা হয়ত তাদের সাধারণ সহপাঠীদের মতো ভর্তির একই আবশ্যকতার শর্তাধীনে সমস্ত স্কুলে এবং/অথবা নির্দেশিকাতে তালিকাভুক্ত সমস্ত স্কুলে আবেদন করতে পারবে, যাতে অন্তর্ভুক্ত আছে বাছাইকৃত এবং অডিশন প্রোগ্রামসমূহ। যদি শিক্ষার্থীরা IEP-তে পরীক্ষার জন্য থাকার সুবিধা দেওয়া হয়ে থাকে, তাহলে শিক্ষার্থীর পরীক্ষা বা অডিশনের সময় সেইসব সুবিধা প্রদান করা হবে, যতক্ষণ তারা তাদের পরীক্ষা নির্ধারণ পরিবর্তন না করে।

মিডল স্কুলের ভর্তি প্রক্রিয়ায় অংশগ্রহণকারী প্রতিটি মিডল স্কুল প্রত্যাশা করে যে তারা তাদের IEP অনুসারে প্রতিবন্ধী শিক্ষার্থীদের

স্বাগত জানাবে এবং পরিষেবা প্রদান করবে। সকল পরিষেবা এবং সহায়তাগুলি যথাস্থানে আছে কিনা তা নিশ্চিত করার জন্য মিডল স্কুলের IEP দল আইইপি (IEP) পর্যালোচনা করবে। কিছুক্ষেত্রে, শিক্ষার্থীর চাহিদাগুলি আরও ভালভাবে পূরণ করার জন্য IEP দলের IEP সংস্কার করতে হতে পারে।

মিডল স্কুল কর্মসূচিগুলিতে একগুচ্ছ আসন সেই সকল শিক্ষার্থীদের জন্য থাকে যাদের IEP নির্দিষ্ট করে যে তাদের শিক্ষাগত কর্মসূচির 20% এর বেশি জুড়ে রয়েছে স্পেশাল এডুকেশনাল ইন্সট্রাকশন প্রোগ্রামিং। স্পেশাল এডুকেশনাল ইন্সট্রাকশনাল প্রোগ্রামিং ইন্টিগ্রেটেড কো-টিচিং (ICT) ক্লাস, স্পেশাল ক্লাস (SC), এবং স্পেশাল এডুকেশন টিচার সাপোর্ট সার্ভিসেস (SETSS) এর অন্তর্ভুক্ত। সংশ্লিষ্ট পরিষেবা যেমন বচন, অকুপেশানাল থেরাপি (OT), এবং ফিজিক্যাল থেরাপি (PT), মিডল স্কুলের ভর্তির ক্ষেত্রে স্পেশাল এডুকেশন ইন্সট্রাকশনাল প্রোগ্রামিং হিসেবে বিবেচিত হবে না। আসনগুলি শুধুমাত্র ভর্তির জন্যই ব্যবহৃত হয়; IEP-এর সাথে সংশ্লিষ্ট শিক্ষার্থীরা তাদের IEP-তে অন্তর্ভুক্ত পরিষেবাগুলি গ্রহণ করবেন।

প্রতিবন্ধী শিক্ষার্থীরা যাদের জন্য ডিস্ট্রিক 75 প্রোগ্রামের সুপারিশ করা হয়েছে এবং যারা ডিস্ট্রিক 75 এর একটি প্রোগ্রামে উপস্থিত থেকেছে এবং যারা ডিস্ট্রিক 75 এর বাইরে কোন মিডল স্কুলের কথা বিবেচনা করছেন তাদের উচিৎ মিডল স্কুলের জন্য ডিস্ট্রিক 75 এর সুপারিশ এখনও যথাযথ কিনা তা নির্ধারণ করার জন্য তাদের আইইপি (IEP) দলের সাথে কাজ করা। যদি শিক্ষার্থীর আইইপি (IEP) দল নির্ধারণ করে যে শিক্ষার্থীর আর ডিস্ট্রিক 75-এর প্রয়োজন নেই, তাহলে শিক্ষার্থী মিডল স্কুলে ভর্তি প্রক্রিয়ায় অংশগ্রহণ করে। যে সকল শিক্ষার্থীর IEP একটি ডিস্ট্রিক্ট 75 প্রোগ্রামের সুপারিশ করে এবং যাদের IEP দল নির্ধারণ করে যে শিক্ষার্থী মিডল স্কুলের জন্য একটি ডিস্ট্রিক্ট 75 প্রোগ্রাম বহাল রাখবে তাদেরকে মিডল স্কুলের ভর্তিতে অংশগ্রহণ করতে হবে না। এইসব শিক্ষার্থীদের তাদের ডিস্ট্রিক্ট 75 স্কুলগুলি মে বা জুন মাসে মিডল স্কুল প্লেসমেন্টের বিষয়ে জানিয়ে দেয়। আরও তথ্যের জন্য, পরিদর্শন করুন: **schools.nyc.gov/Academics/SpecialEducation**।

5.7 শিক্ষার্থী পরিবহন

নিউ ইয়র্ক শহরের শিক্ষা বিভাগ এইসব মাপকাঠির ভিত্তিতে মিডল স্কুলে শিক্ষার্থীদেরকে পরিবহন অফার করে:

- ষষ্ঠ শ্রেণির শিক্ষার্থীদেরকে বিনামূল্যে পরিবহন সুবিধা দেওয়া হয় যদি তারা স্কুল থেকে এক মাইল বা তার বেশি দূরে বসবাস করে; যদি তারা স্কুল থেকে ½ মাইল দূরে থাকে তাহলে অর্ধেক ভাড়ার MTA বাসের পাস তাদের স্কুল থেকে অনুরোধের ভিত্তিতে দেওয়া হয়। হলুদ বাস অথবা MetroCard-এ বিনামূল্যের পরিবহন প্রদান করা হয়। শিক্ষার্থীদের হলুদ বাসের ব্যবস্থা করা হয় যদি (i) স্কুলে বাস পরিষেবা থাকে, (ii) তারা যদি তাদের স্কুল যে ডিস্ট্রিক্টে সেই একই ডিস্ট্রিক্টে বসবাস করে, এবং (iii) যদি কোন স্টপেজ থাকে বা তৈরি করা যাবে। যদি বিদ্যমান রুট পাঁচ মাইলের বেশী হয়, স্কুলের দিকে প্রতিটি স্টপেজের পরিমাপের হিসেবে, তাহলে স্টপেজ করা যাবে না।
- স্কুলের সপ্তম শ্রেণি এবং তার উপরের শিক্ষার্থীরা যদি স্কুল থেকে 1½ মাইল বা আরো দূরে বসবাস করে তাহলে তাদের মেট্রোকার্ড সরবরাহ করা হয়। যদি তারা নিকটে বসবাস করে কিন্তু স্কুলের থেকে ½ মাইল দূরে হয় তাহলে অর্ধেক ভাড়ার MTA বাসের পাস তাদের স্কুল থেকে অনুরোধের ভিত্তিতে পাওয়া যাবে।
- শিখার্থী যারা বিশেষ শিক্ষা পরিষেবা গ্রহণ করছে যাদের স্কুলের যাতায়াতের পথে সর্ব সাম্প্রতিক IEP স্থাপিত হয়েছে তারা বিশেষায়িত পরিবহণ সেবা গ্রহণের যোগ্য। এছাড়াও পিতামাতাগণ তাদের সন্তানদের বিশেষ প্রয়োজনের ভিত্তিতে যা হয়ত যানবাহনের ধরণ অথবা যে পথে শিক্ষার্থী যাতায়াত করে তার জন্য অতিরিক্ত মেডিকেল সুবিধার অনুরোধ জানাতে পারে। পরিবহন সম্পর্কে আরো তথ্যের জন্য, Office of Pupil Transportation -এ 718 -392-8855 নম্বরে কল করুন বা এই ওয়েবসাইটে যান **schools.nyc.gov/offices/transportation**।

নোট

6.0 ডিস্ট্রিক্ট 28 এর জন্য নির্দিষ্ট তথ্য

এই ডিস্ট্রিক্টে, দুইটি মিডল স্কুল জোনে অনেকগুলি ছোট স্কুল আছে, যা জোনের শিক্ষার্থীদের পরিষেবা প্রদান করে। যদি শিক্ষার্থীরা জোনের সমস্ত স্কুলে আবেদন করে এবং উচ্চ পছন্দের সঙ্গে না মেলে তাহলে, তাদেরকে এগুলির একটিতে পাঠানো হবে। তবে, যদি শিক্ষার্থীরা অঞ্চলের মাত্র একটি স্কুলে আবেদন করে, তাহলে অঞ্চলের স্কুলে ভর্তি হওয়ার সুযোগ কম থাকে। যে সমস্ত স্কুলগুলি কোনো অঞ্চল ভাগ করে তা হল নিম্নলিখিত:

- 28Q008 এবং 28Q287
- 28Q072 এবং 28Q332

এই ডিস্ট্রিক্টে এক বা একাধিক স্কুল আছে যা 6 শ্রেণিতে শেষ হয়। সেইসব স্কুলে, উভয় 5 ও 6 শ্রেণির শিক্ষার্থীরা মিডল স্কুলে আবেদন করার জন্য যোগ্য। অন্য স্কুলের ষষ্ঠ শ্রেণির শিক্ষার্থী যারা তাদের স্কুলে চূড়ান্ত শ্রেণিতে নেই তারা আবেদন করার জন্য যোগ্য নয়।

একটি আদর্শ ডিস্ট্রিক্ট 28 মিডল স্কুলের পারফরমেন্স কি রকম?

94%	শিক্ষার্থীরা মূল ক্লাশগুলোতে পাশ করছে
36%	শিক্ষার্থীরা স্টেট ইংরেজি পরীক্ষায় দক্ষ ছিল
30%	শিক্ষার্থীরা স্টেট গণিত পরীক্ষায় দক্ষ ছিল
83%	শিক্ষার্থীরা হলওয়ে, বাথরুম, লকার রুম এবং ক্যাফেটেরিয়াতে নিরাপদ বোধ করে

▲মিডল স্কুল

কোড	প্রোগ্রামের নাম	কোড	প্রোগ্রামের নাম
Q185	J.H.S. 185 Edward Bleeker	Q217	J.H.S. 217 Robert A. Van Wyck
Q237	I.S. 237	Q284	York Early College Academy
Q250	I.S. 250 The Robert F. Kennedy Community Middle School	Q287	The Emerson School
		Q310	Queens Collegiate: A College Board School
Q008	J.H.S. 008 Richard S. Grossley	Q332	Redwood Middle School
Q072	Catherine & Count Basie Middle School 72	Q358	M.S. 358
Q157	J.H.S. 157 Stephen A. Halsey	Q680	Queens Gateway to Health Sciences Secondary School
Q167	Metropolitan Expeditionary Learning School		
Q190	J.H.S. 190 Russell Sage	Q896	Young Women's Leadership School, Queens

6.1 ডস্ট্রিক্ট 28 মডেল স্কুল ম্যাপ

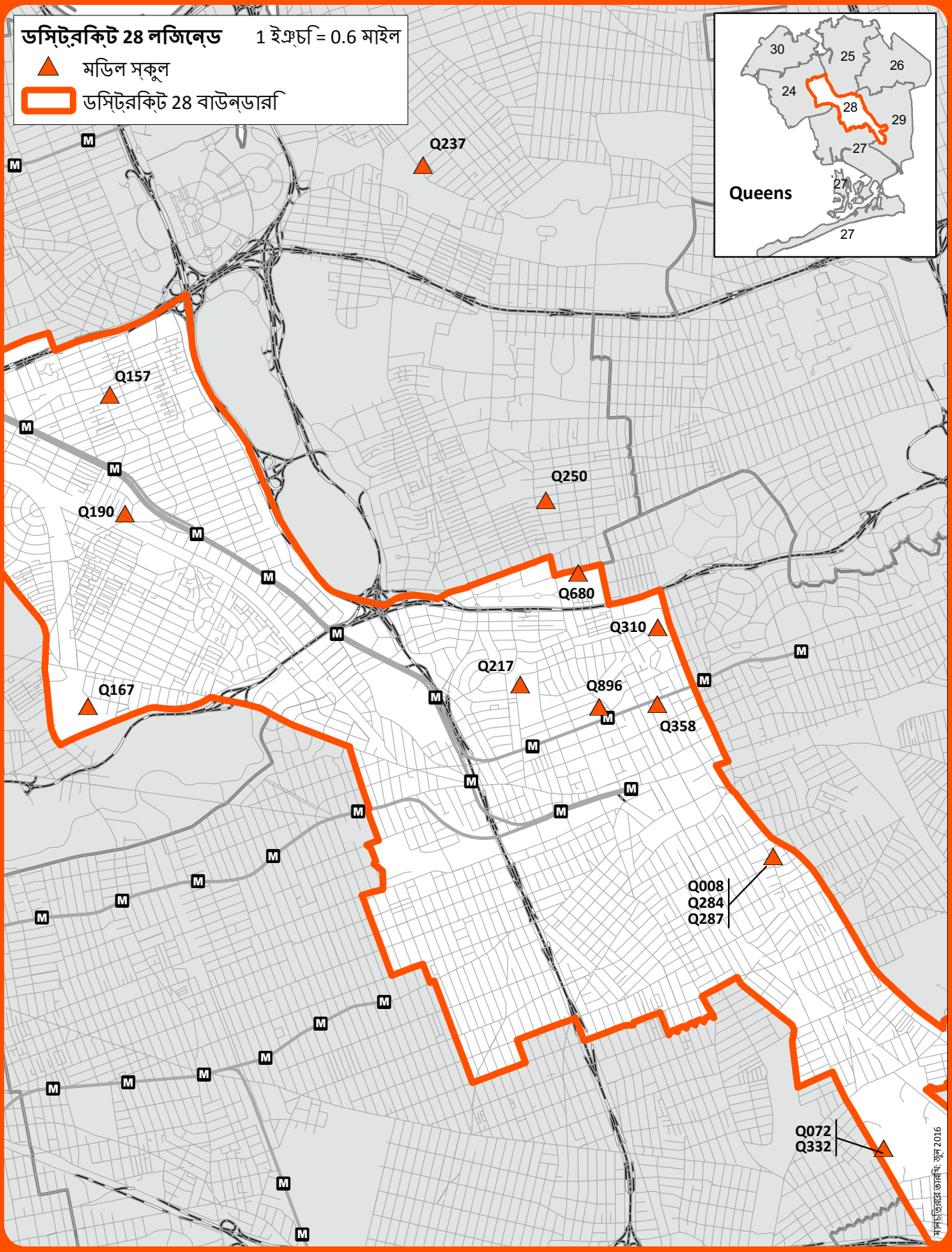

ডিস্ট্রিক্ট স্কুলসমূহ

ডিস্ট্রিক্ট 28-এর সকল অধিবাসীগণ মিডল স্কুলসমূহের এই বিভাগে আবেদন করতে পারবেন।

আমাদের স্কুলে সকল শিক্ষার্থীদের স্কুলের কার্যকলাপ ও কমিউনিটি পরিষেবায় অংশগ্রহণের অনুপ্রেরণা দেওয়ার সাথে সাথে প্রাপ্তবয়স্কদের সাথে গুরুত্বপূর্ণ সম্পর্কের উন্নয়ন করা হয়। শিক্ষার্থীরা আকর্ষণীয় ক্লাস ও স্কুল-পরবর্তী কার্যক্রম উপভোগ করার সুযোগ পায়। প্রত্যেক শিক্ষার্থীর প্রয়োজনের সাথে মানিয়ে একটি এনরিচমেন্ট প্রোগ্রাম আছে। অভিভাবকরা আমাদের হোম/স্কুল যোগাযোগ করার বিভিন্ন পদ্ধতির প্রশংসা করে। আমরা স্কুল মেসেঞ্জার সিস্টেম ব্যবহার করে অভিভাবকদের সাথে যোগাযোগ করি যা টেলিফোন, ইমেইল ও মেইলের মাধ্যমে স্কুলের ইভেন্ট সম্পর্কে অভিভাবকদের জানায়। এছাড়া, আমরা অভিভাবকদের জন্য তথ্যমূলক ওয়ার্কশপ প্রদান করি। অভিভাবকরাও আমাদের নতুন প্যারেন্ট সেন্টার উপভোগ করেন যেখানে কম্পিউটার, একটি রঙীন প্রিন্টার ও স্বাচ্ছন্দমূলক বসার ব্যবস্থা আছে। স্কেডুলা, অ্যাকুইটি এবং পরিবারের জন্য ওয়েব-ভিত্তিক প্রোগ্রাম প্রদর্শনের জন্য আমাদের পিতামাতা সমন্বয়ক এবং কমিউনিটি সহায়ক রয়েছেন। এছাড়াও আমাদের প্রধান শিক্ষকের উন্মুক্ত-দ্বার নীতি পিতামাতা/অভিভাবকরা পছন্দ করে, যেখানে তারা প্রধান শিক্ষক, একাডেমি প্রধান শিক্ষক ও স্কুল কর্মীদের সাথে দেখা করার সুযোগ পায়।

বোরাহ অনুসারে স্কুলসমূহ

পার্শ্ববর্তী অঞ্চল: South Jamaica
ঠিকানা: 108-35 167th Street, Queens NY 11433
শেয়ার করা ভবন: হ্যাঁ—28Q008, 28Q284, 28Q287
সাইটে প্রবেশযোগ্যতা: প্রবেশযোগ্য
যোগাযোগের নাম: Angela Green, Principal
ইমেইল: AGreen2@schools.nyc.gov
ফোন: 718-739-6883
ওয়েবসাইট: schools.nyc.gov/schoolportals/28/q008
সাবওয়ে: প্রযোজ্য নয়
বাস: Q111, Q112, Q113, Q114, Q4, Q42, Q5, Q60, Q83, Q84, Q85, X64

■ প্রোগ্রামে ভর্তি

প্রোগ্রামের নাম	কোড	ভর্তি পদ্ধতি	বিগত বছরের ভর্তি				
			ধরণ	আবেদনকারী	আসনসংখ্যা	প্রতি আসনের জন্য আবেদনকারীর সংখ্যা	আসন পরিপূর্ণ
Richard S. Grossley (J.H.S. 8)	Q008U	অবাছাইকৃত	GE	268	108	2	না
			SWD	57	12	5	হ্যাঁ

যোগ্যতা: Queens-এর শিক্ষার্থী ও বাসিন্দাদের জন্য উন্মুক্ত
ভর্তির অগ্রাধিকার: ❶ এই জোনে বসবাসকারী শিক্ষার্থীরা ❷ তারপরে ডিস্ট্রিক্ট 28 এর শিক্ষার্থী এবং বসবাসকারী শিক্ষার্থীরা ❸ তারপরে Queens এর শিক্ষার্থী এবং বসবাসকারীরা অগ্রাধিকার পাবে। *বিগত বছরে, এই প্রোগ্রাম সকল অগ্রাধিকার গ্রুপ থেকে শিক্ষার্থীদের ভর্তি করেছিল।*
বাছাইয়ের মানদণ্ড: যে সকল শিক্ষার্থী এই প্রোগ্রামের জন্য আবেদন করবেন তাদের উপরে প্রদত্ত তালিকার অন্তর্ভুক্ত অগ্রাধিকার প্রাপ্ত গ্রুপগুলির মধ্যে থেকে এলোমেলোভাবে নির্বাচন করা হবে

■ স্কুলের পারফরমেন্স

82% শিক্ষার্থীরা মূল কোর্সে পাশ করেছে

12% শিক্ষার্থীরা স্টেট ইংরেজি পরীক্ষায় দক্ষ ছিল

8% শিক্ষার্থীরা স্টেট গণিত পরীক্ষায় দক্ষ ছিল

10% Hillcrest High School হাই স্কুলে অংশগ্রহণ করে

8% John Adams High School হাই স্কুলে অংশগ্রহণ করে

6% Thomas A. Edison Career and Technical Education High School হাই স্কুলে এ অংশগ্রহণ করে

73% শিক্ষার্থীরা হলওয়ে, বাথরুম, লকার রুম এবং ক্যাফেটেরিয়াতে নিরাপদ বোধ করে

28Q008 এ অনুসন্ধান করুন schools.nyc.gov/accountability স্কুলের পারফরমেন্স এবং ডেমোগ্রাফি বিষয়ে আরও জানতে।

■ স্কুলের তথ্য

স্কুল জীবন

মোট শিক্ষার্থী: 370
শ্রেণি: 6-8
কমিউনিটি স্কুল: হ্যাঁ
স্কুল দিবস: সকাল 8 - বিকাল 3:20
ইউনিফর্ম: হ্যাঁ
ইংরেজি ভাষা শিক্ষার্থী কর্মসূচী: নতুন ভাষা হিসেবে ইংরেজি
কমিউনিটি পরিষেবা: না
দীর্ঘায়িত দিন: হ্যাঁ—স্কুল-পরবর্তী
গ্রীষ্মকালীন সেশন: হ্যাঁ—একাডেমিক সমর্থন এবং উন্নতিসাধান
সপ্তাহান্তের প্রোগ্রাম: হ্যাঁ—শনিবারের প্রোগ্রাম

বিষয়সমূহ

ভাষা: কোরিয়ান, স্প্যানিশ
দ্রুততর: বীজগণিত।
ঐচ্ছিক: নতুন বুদ্ধিদীপ্তদের প্রস্তুতি, বিশেষায়িত হাই স্কুল প্রস্তুতি কোর্স, নিউ-লেরয় কমরি বিজ্ঞান ল্যাব (বিজ্ঞান সমৃদ্ধি)

কার্যক্রমসমূহ

Project BOOST ■ ARISTA/NJHS ■ Young Men's Initiative ■ Girls Empowered and Motivated for Success ■ শিক্ষার্থী সরকার ■ নৃত্য ■ কোরাস ■ ব্যান্ড ■ ড্রামলাইন ■ Flocabulary ■ ফ্লোকাবুলারী 3000 ■ ESL স্কুল-পরবর্তী/শনিবারের প্রোগ্রাম ■ জুনিয়র ডীনের প্রোগ্রাম ■ প্রোগ্রাম পার্টনার্স: UFT, Teacher Center, Sports & Arts in Schools Foundation ■ মাদকের অপব্যবহার প্রতিরোধ ও মধ্যস্থ ■ ফিল্ড ট্রিপস: হাই স্কুল, মহাবিদ্যালয়; Washington, DC
চ্যাম্পস স্পোর্টস—বালিকা: বালিকাদের বাস্কেটবল লীগ
চ্যাম্পস স্পোর্টস—কোয়েড: ফ্ল্যাগ ফুটবল, ফ্লোর হকি, সকার
খেলাধুলা: বেসবল, বাস্কেটবল, সকার, টেনিস, ভলিবল

Catherine & Count Basie Middle School (M.S. 72) | 28Q072

আমাদের স্কুল একটি নির্দেশনামূলক উদ্ভাবনের কমিউনিটি যা তরুণদের জন্য পছন্দ ও বিকল্প প্রদান করে যাতে তারা সমালোচনামূলক চিন্তাবিদ এবং একটি সেবা ও সম্মানজনক পরিবেশের আজীবন শিক্ষার্থী হতে পারে। আমাদের লক্ষ্য হল সহযোগিতা, সুযোগ ও অভিজ্ঞতার মাধ্যমে প্রতিটি তরুণ ব্যক্তির চাহিদা পূরণ করা। Catherine and Count Basie Middle School ডিসট্রিক্ট 28 এর একটি শ্রেষ্ঠ গোপন রহস্য। আমাদের স্কুলের কর্মীরা প্রতিটি শিশুকে উচ্চ গুণমানের এবং অর্থপূর্ণ শিক্ষাগত অভিজ্ঞতা প্রদানের জন্য প্রতিশ্রুতিবদ্ধ। স্কুলের পরিবেশ প্রতিটি শিশুকে চমৎকার শিক্ষা দেবার সুযোগ প্রদানের প্রয়াস চালিয়ে শিক্ষার্থী, অভিভাবক এবং কর্মীদের সহায়তা প্রদান করে। একটি চ্যালেঞ্জিং পাঠ্যক্রমের সাথে স্পেশালটি কোর্স, অ্যাডভাইজরি কোর্স, ঐচ্ছিক কোর্স, এবং একটি পাঠক্রম বহির্ভূত পরিসর আমাদের পাঠ্যক্রমে অন্তর্ভুক্ত রয়েছে। আমরা শিক্ষার্থীদের শিক্ষাগত প্যাকেজ ট্যুর, বিভিন্ন কলেজ ও বিশ্ববিদ্যালয় পরিদর্শন, রাজনৈতিক কর্মকর্তাদের সঙ্গে যোগাযোগ করার, এবং আমাদের সদা পরিবর্তনশীল সমাজে পরিবর্তনের প্রভাব আনার জন্য তাদের বক্তব্য ব্যবহারের সুযোগ প্রদান করি।

বোরাহ অনুসারে স্কুলসমূহ

পার্শ্ববর্তী অঞ্চল: South Jamaica
ঠিকানা: 133-25 Guy R Brewer Boulevard, Queens NY 11434
শেয়ার করা ভবন: হ্যাঁ—28Q072, 28Q332, 75Q993
সাইটে প্রবেশযোগ্যতা: প্রবেশযোগ্য
যোগাযোগের নাম: Omotayo Cineus, Principal
ইমেইল: 28q072@schools.nyc.gov
ফোন: 718-723-6200
ওয়েবসাইট: schools.nyc.gov/schoolportals/28/q072
সাবওয়ে: প্রযোজ্য নয়
বাস: Q111, Q113, Q114, Q6, Q85, QM21

■ প্রোগ্রামে ভর্তি

প্রোগ্রামের নাম	কোড	ভর্তি পদ্ধতি	বিগত বছরের ভর্তি: ধরণ	আবেদনকারী	আসনসংখ্যা	প্রতি আসনের জন্য আবেদনকারীর সংখ্যা	আসন পরিপূর্ণ
Catherine and Count Basie (M.S. 72) Haitian Creole Dual Language Program	**Q072M**	বাছাইকৃত: ভাষা	GE	169	25	7	না
			SWD	32	5	6	না
যোগ্যতা: Queens-এর শিক্ষার্থী ও বাসিন্দাদের জন্য উন্মুক্ত **বাছাইয়ের মানদণ্ড:** ইংলিশ ল্যাঙ্গুয়েজ লার্নার (ELLs), টার্গেট ল্যাঙ্গুয়েজের হেরিটেজ ল্যাঙ্গুয়েজ স্পিকার, প্রাথমিক স্কুল-লেভেল ডুয়াল ভাষা এং টার্গেট লাঙ্গুয়েজে ট্র্যানজিশনাল বাইলিঙ্গুয়াল এডুকেশন প্রোগ্রাম।							
Catherine & Count Basie Middle School 72	**Q072U**	অবাছাইকৃত	GE	154	254	1	না
			SWD	48	46	1	না
যোগ্যতা: ডিস্ট্রিক্ট 28-এর শিক্ষার্থী ও বাসিন্দাদের জন্য উন্মুক্ত **ভর্তির অগ্রাধিকার:** ❶ এই জোনে বসবাসকারী শিক্ষার্থীরা ❷ তারপর ডিস্ট্রিক্ট 28 এর শিক্ষার্থী এবং অধিবাসীরা অগ্রাধিকার পাবে। *বিগত বছরে, এই প্রোগ্রাম সকল অগ্রাধিকার গ্রুপ থেকে শিক্ষার্থীদের ভর্তি করেছিল।* **বাছাইয়ের মানদণ্ড:** যে সকল শিক্ষার্থী এই প্রোগ্রামের জন্য আবেদন করবেন তাদের উপরে প্রদত্ত তালিকার অন্তর্ভুক্ত অগ্রাধিকার প্রাপ্ত গ্রুপগুলির মধ্যে থেকে এলোমেলোভাবে নির্বাচন করা হবে							

■ স্কুলের পারফরমেন্স

90%	শিক্ষার্থীরা মূল কোর্সে পাশ করেছে
15%	শিক্ষার্থীরা স্টেট ইংরেজি পরীক্ষায় দক্ষ ছিল
13%	শিক্ষার্থীরা স্টেট গণিত পরীক্ষায় দক্ষ ছিল
8%	Benjamin N. Cardozo High School হাই স্কুলে অংশগ্রহণ করে
7%	John Bowne High School হাই স্কুলে অংশগ্রহণ করে
6%	Hillcrest High School হাই স্কুলে অংশগ্রহণ করে
57%	শিক্ষার্থীরা হলওয়ে, বাথরুম, লকার রুম এবং ক্যাফেটেরিয়াতে নিরাপদ বোধ করে

***28Q072** এ অনুসন্ধান করুন schools.nyc.gov/accountability স্কুলের পারফরমেন্স এবং ডেমোগ্রাফি বিষয়ে আরও জানতে।*

■ স্কুলের তথ্য

স্কুল জীবন

মোট শিক্ষার্থী: 605
শ্রেণি: 6-8
কমিউনিটি স্কুল: না
স্কুল দিবস: সকাল 8:20-বিকাল 2:40
ইউনিফর্ম: হ্যাঁ-উপরের এবং নিচের অংশে, নির্দিষ্ট রং বা স্টাইল
ইংরেজি ভাষা শিক্ষার্থী কর্মসূচী: নতুন ভাষা হিসেবে ইংরেজি, ডুয়েল ল্যাঙ্গুয়েজ: হাইতীয় ক্রেয়ল
কমিউনিটি পরিষেবা: না
দীর্ঘায়িত দিন: হ্যাঁ
গ্রীষ্মকালীন সেশন: হ্যাঁ
সপ্তাহান্তের প্রোগ্রাম: হ্যাঁ

বিষয়সমূহ

ভাষা: স্প্যানিশ
দ্রুততর: বীজগণিত।
ঐচ্ছিক: ভিজ্যুয়াল আর্টস, ডান্স, ভোকাল মিউজিক, ইন্সট্রুমেন্টাল মিউজিক, অ্যাডভাইজরি, STEM, টেকনোলজি, প্রজেক্ট-ভিত্তিক কোর্স, READ 180

কার্যক্রমসমূহ

Alvin Ailey Dance ■ বলরুম নৃত্য ■ ARISTA Honor Society ■ স্টুডেন্ট কাউন্সিল ■ Beacon ■ গসপেল গায়কদল ■ MOUSE Squad ■ Broadway Jr. ■ Penny Harvest ■ বহুবিচিত্র ক্লাব ■ সোলজার প্রোগ্রাম ■ Hook Rug ■ Zumba ■ বিশেষায়িত হাইস্কুল প্রস্তুতি ■ i-Ready ■ আন্তর্জাতিক ভ্রমণ প্রোগ্রাম ■ গণিত এক্সএল ■ সামার ট্র্যানজিশন প্রোগ্রাম ■ স্প্যানিশ প্রোফিসিয়েন্সি ■ জেন্ডার ক্লাস
চ্যাম্পস স্পোর্টস—কোয়েড: নেটবল

শিক্ষার্থীরা সেই ধরনের স্কুলে পড়তেই পছন্দ করে যেখানে তাদের যত্ন নিয়ে ভালোবেসে পড়ানো হয় এবং তাদের কাজ ও কৃতিত্বকে উদযাপন করা হয় এবং বিভিন্ন ধরনের সমৃদ্ধকরণ প্রোগ্রাম রাখা হয়। আমাদের দ্রুততর অনার প্রোগ্রামে শিক্ষার্থীরা রিজেন্ট কোর্স নেয়। শিক্ষার্থীরা তাদের পছন্দের পারফর্মিং আর্ট ট্যালেন্ট প্রোগ্রামে অংশগ্রহণ করতে পেরেও বেশ খুশি হয় যার মধ্যে ড্রামাতে থিয়েট্রিক্যাল প্রোডাকশন, কোরাসে কনসার্ট, জ্যাজ কোরাস, কনসার্ট ব্যান্ড, জ্যাজ ব্যান্ড এবং New York State School Music Association প্রতিযোগিতায় অংশগ্রহণ অন্তর্ভুক্ত। শিক্ষার্থীরা আমাদের ভিজ্যুয়াল আর্ট বা প্রযুক্তি/কম্পিউটার ট্যালেন্ট প্রোগ্রামেও অংশগ্রহণ করতে পারবে। যেভাবে আমাদের স্কুল একটি শিশু-কেন্দ্রিক শিক্ষার পরিবেশ উৎসাহিত করে তা পিতামাতারা পছন্দ করেন। আমরা উন্মুক্ত-দ্বার নীতি উৎসাহিত করি যাতে পিতামাতারা যখন খুশি আমাদের স্কুলে আসতে পারেন এবং আমাদের কর্মীদলের একজন সদস্যের সাথে কথা বলতে পারেন। J.H.S. 157-এ আমরা পিতামাতা এবং অভিভাবকদের সাথে একত্রে কাজ করি তাদের শিশুদের সাফল্য নিশ্চিত করতে। সেপ্টেম্বর 2011 থেকে, আমাদের একটি নতুন মিলিয়ন ডলার স্টেট-অফ-দ্য-আর্ট সায়েন্স ল্যাব রয়েছে।

ডিস্ট্রিক্ট স্কুল

পার্শ্ববর্তী অঞ্চল: Forest Hills
ঠিকানা: 63-55 102nd Street, Queens NY 11374
শেয়ার করা ভবন: না
সাইটে প্রবেশযোগ্যতা: প্রবেশযোগ্য নয়
যোগাযোগের নাম: Vincent Suraci, Principal
ইমেইল: VSuraci@schools.nyc.gov
ফোন: 718-830-4910
ওয়েবসাইট: schools.nyc.gov/schoolportals/28/q157
সাবওয়ে: M, R হতে 67th Ave
বাস: Q23, Q38, Q58, Q60, Q72, Q88, QM10, QM11, QM12, QM18

■ প্রোগ্রামে ভর্তি

প্রোগ্রামের নাম	কোড	ভর্তি পদ্ধতি	বিগত বছরের ভর্তি				
			ধরণ	আবেদনকারী	আসনসংখ্যা	প্রতি আসনের জন্য আবেদনকারীর সংখ্যা	আসন পরিপূর্ণ
Stephen A. Halsey (J.H.S. 157)	**Q157U**	অবাছাইকৃত	GE	887	346	3	হ্যাঁ
			SWD	120	63	2	হ্যাঁ
যোগ্যতা: ডিস্ট্রিক্ট 28-এর শিক্ষার্থী ও বাসিন্দাদের জন্য উন্মুক্ত **ভর্তির অগ্রাধিকার:** ❶ এই জোনে বসবাসকারী শিক্ষার্থী ❷ তারপর ডিস্ট্রিক্ট 28 এর শিক্ষার্থী এবং অধিবাসীরা অগ্রাধিকার পাবে। *বিগত বছরে, এই প্রোগ্রাম সকল অগ্রাধিকার গ্রুপ থেকে শিক্ষার্থীদের ভর্তি করেছিল।* **বাছাইয়ের মানদণ্ড:** যে সকল শিক্ষার্থী এই প্রোগ্রামের জন্য আবেদন করবেন তাদের উপরে প্রদত্ত তালিকার অন্তর্ভুক্ত অগ্রাধিকার প্রাপ্ত গ্রুপগুলির মধ্যে থেকে এলোমেলোভাবে নির্বাচন করা হবে							
Performing Arts Program	**Q157M**	বাছাইকৃত	GE	393	27	15	হ্যাঁ
			SWD	58	5	12	হ্যাঁ
অগ্রাধিকার: ডিস্ট্রিক্ট 28 এর শিক্ষার্থী এবং অধিবাসীদের জন্য উন্মুক্ত **নির্বাচনের মানদণ্ড:** 4র্থ শ্রেণির নিউ ইয়র্ক ইএলএ এবং গণিত পরীক্ষা ■ উপস্থিতি ■ অডিশন ■ 4র্থ শ্রেণির চূড়ান্ত রিপোর্ট কার্ড							

■ স্কুলের পারফরমেন্স

94% শিক্ষার্থীরা মূল কোর্সে পাশ করেছে

48% শিক্ষার্থীরা স্টেট ইংরেজি পরীক্ষায় দক্ষ ছিল

58% শিক্ষার্থীরা স্টেট গণিত পরীক্ষায় দক্ষ ছিল

36% Forest Hills High School হাই স্কুলে অংশগ্রহণ করে

19% J.H.S. 157 Stephen A. Halsey হাই স্কুলে অংশগ্রহণ করে

5% Townsend Harris High School হাই স্কুলে অংশগ্রহণ করে

78% শিক্ষার্থীরা হলওয়ে, বাথরুম, লকার রুম এবং ক্যাফেটেরিয়াতে নিরাপদ বোধ করে

28Q157 এ অনুসন্ধান করুন schools.nyc.gov/accountability স্কুলের পারফরমেন্স এবং ডেমোগ্রাফি বিষয়ে আরও জানতে।

■ স্কুলের তথ্য

স্কুল জীবন

মোট শিক্ষার্থী: 1,509
শ্রেণি: 6-9
কমিউনিটি স্কুল: না
স্কুল দিবস: সকাল 8 - বিকাল 2:20
ইউনিফর্ম: না
ইংরেজি ভাষা শিক্ষার্থী কর্মসূচী: নতুন ভাষা হিসেবে ইংরেজি
কমিউনিটি পরিষেবা: না
দীর্ঘায়িত দিন: হ্যাঁ
গ্রীষ্মকালীন সেশন: না
সপ্তাহান্তের প্রোগ্রাম: না

বিষয়সমূহ

ভাষা: স্প্যানিশ
দ্রুততর: স্প্যানিশ, ইউএস ইতিহাস, বীজগণিত I, বসবাসের পরিবেশ
ঐচ্ছিক: মিউজিক, আর্ট, ড্রামা, প্রযুক্তি

কার্যক্রমসমূহ

দাবা ■ রন্ধন ■ গার্ডেন ■ নৃত্য ■ MOUSE Squad ■ Stock Market Game ■ স্কুল সংবাদপত্র ■ ফিল্ম মেকিং ■ উদ্যোক্তা ক্লাব ■ Soap Box Derby Race ■ নৃত্য (পারফর্মিং ও প্রতিযোগিতার টিম) ■ পারফর্মিং আর্টস প্রোগ্রাম ■ স্কুল ট্রিপস: মিউজিয়াম, Washington, D.C.; Williamsburg, Virginia, Broadway, Revolutionary Era Manhattan, Lincoln Center
চ্যাম্পস স্পোর্টস—কোয়েড: নৃত্য
খেলাধুলা: বাস্কেটবল, ফ্ল্যাগ ফুটবল, হ্যান্ডবল, সকার, ভলিবল, যোগব্যায়াম

আমরা অভিযানমূলক প্রশিক্ষণের মডেলটি অনুসরণ করি যেটিতে শিক্ষার্থীরা প্রশিক্ষণের অভিযানে ব্যাপৃত থাকে এবং হাতে-কলমে শিক্ষা লাভের বহুবিধ সুযোগ পায়। শিক্ষার্থীরা সিভিক লিডার, ইন্ডাস্ট্রি ফিগার এবং পরিবেশ বিজ্ঞানীদের সঙ্গে ফিল্ডওয়ার্কে অংশগ্রহণ করে এবং তার ফলে তারা ক্লাসরুমের বাইরে পা রাখতে পারে এবং বইতে পড়া বিষয়গুলি সম্পর্কে অভিজ্ঞতা নেওয়ার সুযোগ পায়। শিক্ষার্থীদের বিজ্ঞান, প্রযুক্তি বিষয়ে উন্নত করে তোলা হয় এবং সাফল্য ধরে রাখতে সাহায্য করা হয় এবং স্কুলে শেখা জিনিস স্কুলের পরে বিভিন্ন ভাবে বাস্তবিক ভাবে প্রয়োগ করার সুযোগ পায়। পিতামাতারা স্কুলে এক বিশেষ ভূমিকা পালন করে থাকেন, তারা শিক্ষার্থীদের দ্বারা সংগঠিত কনফারেন্সে অংশ নেন, তাদের দেখাশোনার দায়িত্বে থাকেন এবং স্কুলের বিভিন্ন কমিটিতে নিজেদের ভূমিকা রাখতে ফিল্ডওয়ার্কে অংশগ্রহণ করেন। শিক্ষার্থীরা ক্রিউস এর অংশ, যা হল একজন পরামর্শদাতাসহ একটি ছোট অ্যাডভাইজরি গ্রুপ। শিক্ষার্থীরা চার দিনের ওয়াইল্ডারনেস/ব্যাকপ্যাকিং অ্যাডভেঞ্চারে অংশগ্রহণ করে।

ডিস্ট্রিক্ট স্কুল

পার্শ্ববর্তী অঞ্চল: Forest Hills
ঠিকানা: 91-30 Metropolitan Avenue, Queens NY 11375
শেয়ার করা ভবন: হ্যাঁ—28Q167, 28Q686, 75Q233
সাইটে প্রবেশযোগ্যতা: প্রবেশযোগ্য
যোগাযোগের নাম: Damon Mccord, Principal
ইমেইল: metropolitanels@gmail.com
ফোন: 718-286-3500
ওয়েবসাইট: www.metropolitanels.com
সাবওয়ে: প্রযোজ্য নয়
বাস: BM5, Q11, Q21, Q23, Q52, Q53, Q54, Q55, QM12, QM15

■ প্রোগ্রামে ভর্তি

প্রোগ্রামের নাম	কোড	ভর্তি পদ্ধতি	বিগত বছরের ভর্তি				
			ধরণ	আবেদনকারী	আসনসংখ্যা	প্রতি আসনের জন্য আবেদনকারীর সংখ্যা	আসন পরিপূর্ণ
Metropolitan Expeditionary Learning School	**Q167L**	সীমিত অবাছাইকৃত	GE	842	102	8	হ্যাঁ
			SWD	159	19	8	হ্যাঁ

যোগ্যতা: ডিস্ট্রিক্ট 28-এর শিক্ষার্থী ও বাসিন্দাদের জন্য উন্মুক্ত
ভর্তির অগ্রাধিকার: ❶ ডিস্ট্রিক্ট 28 এর শিক্ষার্থী এবং অধিবাসীরা যারা একটি ইভেন্টে সাইন ইন করেছে ❷ তারপর ডিস্ট্রিক্ট 28 এর শিক্ষার্থী এবং অধিবাসীরা অগ্রাধিকার পাবে। *বিগত বছরে, এই প্রোগ্রাম সকল অগ্রাধিকার গ্রুপ 1 থেকে শিক্ষার্থীদের ভর্তি করেছিল।*
বাছাইয়ের মানদণ্ড: যে সকল শিক্ষার্থী এই প্রোগ্রামের জন্য আবেদন করবেন তাদের উপরে প্রদত্ত তালিকার অন্তর্ভুক্ত অগ্রাধিকার প্রাপ্ত গ্রুপগুলির মধ্যে থেকে এলোমেলোভাবে নির্বাচন করা হবে

■ স্কুলের পারফরমেন্স

96% শিক্ষার্থীরা মূল কোর্সে পাশ করেছে

40% শিক্ষার্থীরা স্টেট ইংরেজি পরীক্ষায় দক্ষ ছিল

30% শিক্ষার্থীরা স্টেট গণিত পরীক্ষায় দক্ষ ছিল

74% Attend high school at Metropolitan হাই স্কুলে অংশগ্রহণ করে

90% শিক্ষার্থীরা হলওয়ে, বাথরুম, লকার রুম এবং ক্যাফেটেরিয়াতে নিরাপদ বোধ করে

28Q167 এ অনুসন্ধান করুন schools.nyc.gov/accountability স্কুলের পারফরমেন্স এবং ডেমোগ্রাফি বিষয়ে আরও জানতে।

■ স্কুলের তথ্য

স্কুল জীবন

মোট শিক্ষার্থী: 373
শ্রেণি: 6-12
কমিউনিটি স্কুল: না
স্কুল দিবস: সকাল 8:30 - বিকাল 3:20
ইউনিফর্ম: হ্যাঁ
ইংরেজি ভাষা শিক্ষার্থী কর্মসূচী: নতুন ভাষা হিসেবে ইংরেজি
কমিউনিটি পরিষেবা: না
দীর্ঘায়িত দিন: হ্যাঁ
গ্রীষ্মকালীন সেশন: না
সপ্তাহান্তের প্রোগ্রাম: না

বিষয়সমূহ

দ্রুততর: বীজগণিত I, পৃথিবী বিজ্ঞান
ঐচ্ছিক: আর্ট, ইন্সট্রুমেন্টাল মিউজিক, ভোকাল মিউজিক, থিয়েটার

কার্যক্রমসমূহ

সংবাদপত্র ■ বোটবিল্ডিং ■ স্পীচ/ডিবেট ■ ইন্ট্রামিউরাল স্পোর্টস ■ ওয়েব ডিজাইন ■ আউটডোর এক্সিপিডিশন ■ র্যাপ ক্রিউ ■ রোবোটিক্স ■ থিয়েটার ■ মিউজিক ■ আর্ট ■ ক্রিউ ■ National Junior Honor Society (NJHS) ■ পাহাড়ে চড়া ■ NYC আউটওয়ার্ড বাউন্ড অ্যাক্টিভিটি
চ্যাম্পস স্পোর্টস—বালক: বালকদের বাস্কেটবল লীগ
চ্যাম্পস স্পোর্টস—বালিকা: বালিকাদের বাস্কেটবল লীগ
চ্যাম্পস স্পোর্টস—কোয়েড: সকার
খেলাধুলা: বেসবল, ভলিবল, যোগব্যায়াম

শিক্ষার্থীরা চ্যালেঞ্জিং এবং ভালো ভাবে শিখতে পারা যায় এমন পাঠ্যক্রম পছন্দ করে এবং তার পাশাপাশি খেতাব জেতার বিভিন্ন ধরনের প্রোগ্রামে অংশগ্রহণ করার সুযোগ পেতেও পছন্দ করে। তারা বহুসাংস্কৃতিক স্টুডেন্ট বডি, ট্যালেন্ট ক্লাস এবং শিক্ষকদের কাছ থেকে পাওয়া সাহায্য তাদের খুশি করে। শিক্ষার্থীরা স্টুডেন্ট কাউন্সিলে অংশগ্রহণ করতে পছন্দ করে কারণ এর সাহায্যে তারা বিভিন্ন কমিউনিটি এবং অর্থ সংগ্রহের অ্যাক্টিভিটিতে যোগ দিতে পারে যেমন: পেনি হারভেস্ট, জাপান রিলিফ, হাইতি রিলিফ এবং সক ড্রাইভ। তাছাড়া, শিক্ষার্থীরা ন্যাশনাল জুনিয়র অনার সোসাইটির (NJHS) অংশ হওয়ার সুযোগ পায়, ম্যাথ কাউন্ট প্রতিযোগিতায় অংশগ্রহণ করতে পারে এবং হারশে পার্ক মিউজিক্যাল প্রতিযোগিতায় অংশ নেয়। আমাদের একটি স্টেট-অফ-দ্য-আর্ট বিজ্ঞান ল্যাব রয়েছে আর রয়েছে নতুন করে সাজিয়ে তোলা শিক্ষার্থীদের পছন্দের লাইব্রেরি এবং দুইটি কম্পিউটার ল্যাব।

ডিস্ট্রিক্ট স্কুল

পার্শ্ববর্তী অঞ্চল: Forest Hills
ঠিকানা: 68-17 Austin Street, Queens NY 11375
শেয়ার করা ভবন: হ্যাঁ—28Q190, 75Q177
সাইটে প্রবেশযোগ্যতা: প্রবেশযোগ্য
যোগাযোগের নাম: Marilyn Pryce Grant, Principal
ইমেইল: mgrant@schools.nyc.gov
ফোন: 718-830-4970
ওয়েবসাইট: schools.nyc.gov/schoolportals/28/q190
সাবওয়ে: E, F হতে Forest Hills—71st Ave; M, R to 67th Ave
বাস: Q23, Q60, Q64, QM11, QM12, QM18, QM4

■ প্রোগ্রামে ভর্তি

প্রোগ্রামের নাম	কোড	ভর্তি পদ্ধতি	বিগত বছরের ভর্তি				
			ধরণ	আবেদনকারী	আসনসংখ্যা	প্রতি আসনের জন্য আবেদনকারীর সংখ্যা	আসন পরিপূর্ণ
Russell Sage Junior High School (J.H.S. 190)	Q190U	অবাছাইকৃত	GE	803	216	4	হ্যাঁ
			SWD	114	37	3	না

যোগ্যতা: ডিস্ট্রিক্ট 28-এর শিক্ষার্থী ও বাসিন্দাদের জন্য উন্মুক্ত
ভর্তির অগ্রাধিকার: ❶ এই জোনে বসবাসকারী শিক্ষার্থীরা ❷ তারপর ডিস্ট্রিক্ট 28 এর শিক্ষার্থী এবং অধিবাসীরা অগ্রাধিকার পাবে। *বিগত বছরে, এই প্রোগ্রাম সকল অগ্রাধিকার গ্রুপ থেকে শিক্ষার্থীদের ভর্তি করেছিল।*
বাছাইয়ের মানদণ্ড: যে সকল শিক্ষার্থী এই প্রোগ্রামের জন্য আবেদন করবেন তাদের উপরে প্রদত্ত তালিকার অন্তর্ভুক্ত অগ্রাধিকার প্রাপ্ত গ্রুপগুলির মধ্যে থেকে এলোমেলোভাবে নির্বাচন করা হবে

■ স্কুলের পারফরমেন্স

94% শিক্ষার্থীরা মূল কোর্সে পাশ করেছে

44% শিক্ষার্থীরা স্টেট ইংরেজি পরীক্ষায় দক্ষ ছিল

49% শিক্ষার্থীরা স্টেট গণিত পরীক্ষায় দক্ষ ছিল

29% Forest Hills High School হাই স্কুলে অংশগ্রহণ করে

13% Queens Metropolitan High School হাই স্কুলে অংশগ্রহণ করে

6% Stuyvesant High School হাই স্কুলে অংশগ্রহণ করে

76% শিক্ষার্থীরা হলওয়ে, বাথরুম, লকার রুম এবং ক্যাফেটেরিয়াতে নিরাপদ বোধ করে

28Q190 এ অনুসন্ধান করুন schools.nyc.gov/accountability স্কুলের পারফরমেন্স এবং ডেমোগ্রাফি বিষয়ে আরও জানতে।

■ স্কুলের তথ্য

স্কুল জীবন

মোট শিক্ষার্থী: 1,056
শ্রেণি: 6-8
কমিউনিটি স্কুল: না
স্কুল দিবস: সকাল 8:10 - বিকাল 2:30
ইউনিফর্ম: না
ইংরেজি ভাষা শিক্ষার্থী কর্মসূচী: নতুন ভাষা হিসেবে ইংরেজি
কমিউনিটি পরিষেবা: না
দীর্ঘায়িত দিন: হ্যাঁ
গ্রীষ্মকালীন সেশন: না
সপ্তাহান্তের প্রোগ্রাম: না

বিষয়সমূহ

ভাষা: ফ্রেঞ্চ, ল্যাটিন, স্প্যানিশ
দ্রুততর: ফরাসি, স্প্যানিশ, বীজগণিত I, পৃথিবী বিজ্ঞান
ঐচ্ছিক: হাই স্কুলের জন্য প্রস্তুত করা, আর্ট & ড্রামা পোর্টফোলিও উন্নত করা

কার্যক্রমসমূহ

অনার্স কর্মসূচী ■ ব্যান্ড ■ কম্পিউটার ■ NJHS ■ Penny Harvest ■ বেস্ট বাডিস ■ ষষ্ঠ, সপ্তম, এবং অষ্টম শ্রেণির গণিত দল ■ স্টুডেন্ট কাউন্সিল ■ ড্রামা ■ ভোকাল মিউজিক ■ গ্র্যাফিক আর্ট ■ ডান্স ■ জ্যাজ ব্যান্ড ■ ইয়ারবুক ক্লাব ■ Grow2Learn
চ্যাম্পস স্পোর্টস—বালিকা: বালিকাদের ভলিবল লীগ
চ্যাম্পস স্পোর্টস—কোয়েড: বাস্কেটবল লীগ
খেলাধুলা: ফিটনেস ক্লাব

শিক্ষার্থীরা আমাদের প্রযুক্তি-ভিত্তিক শিক্ষা পছন্দ করে। শিক্ষার্থীরা ক্লাসে তাদের ল্যাপটপ ব্যবহার করে, গুগল ডকস ব্যবহারের মাধ্যমে নোট নেয়, গবেষণা করে এবং আইমুভিজ, পাওয়ারপয়েন্টস, ক্লাস উইকি এবং ক্লাস ব্লগ তৈরি করে। আমাদের Green Magnet Educating for Sustainability পাঠ্যক্রমের মাধ্যমে, শিক্ষার্থীরা তাদের স্থানীয় এবং বিশ্বব্যাপী ছাড়িয়ে থাকা কমিউনিটির বিষয়ে শিক্ষা নেয় এবং শিক্ষা বাস্তবিক দিক থেকে প্রয়োগ করতে পারে। শিক্ষার্থীরা আমাদের দেওয়া ক্লাসের মধ্যেকার বিভিন্ন প্রোগ্রাম এবং স্কুল শেষের পরে হওয়া অ্যাক্টিভিটিও পছন্দ করে। বাবামায়েরা আমাদের বাবামায়েদের শিক্ষার ক্লাসের তারিফ করেন এবং তাদের জড়িত হওয়ার বিভিন্ন সুযোগসুবিধা সমেত স্কুলের কমিউনিকেশন প্রচেষ্টার তারিফ করেন। আমরা PupilPath নামের একটি ওয়েব ভিত্তিক কমিউনিকেশন পোর্টাল ব্যবহার করি, যেখানে পিতামাতা ও শিক্ষার্থীরা প্রতিদিন এবং রিয়েলটাইমে শিক্ষার্থীদের শিক্ষাগত এবং আচরণত অগ্রগতির উপরে নজর রাখতে পারেন। সকল ক্লাসরুমেই ল্যাপটপ এবং অতিরিক্ত ডিজিট্যাল ডিভাইস কাজে লাগানো হয়। আমাদের স্কুলের কমিউনিটি বৈচিত্র্যময়, এখানে 40টিরও বেশি দেশ প্রতিনিধিত্ব করে। আমাদের ক্যাম্পাসে রয়েছে একটি গ্রিনহাউস, পোলিনেটরস গার্ডেন এবং একটি অর্গ্যানিক ভেজিটেবল গার্ডেন।

ডিস্ট্রিক্ট স্কুল

পার্শ্ববর্তী অঞ্চল: Briarwood
ঠিকানা: 85-05 144th Street, Queens NY 11435
শেয়ার করা ভবন: না
সাইটে প্রবেশযোগ্যতা: প্রবেশযোগ্য
যোগাযোগের নাম: Denise Vazquez, Parent Coordinator
ইমেইল: Dvazquez10@schools.nyc.gov
ফোন: 718-657-1120
ওয়েবসাইট: 28q217.nycdoe.org
সাবওয়ে: E হতে Briarwood—Van Wyck Blvd; F হতে Sutphin Blvd
বাস: Q111, Q112, Q114, Q20A, Q20B, Q25, Q34, Q40, Q43, Q44-SBS, Q46, Q60, Q83, QM21

■ প্রোগ্রামে ভর্তি

প্রোগ্রামের নাম	কোড	ভর্তি পদ্ধতি	বিগত বছরের ভর্তি				
			ধরণ	আবেদনকারী	আসনসংখ্যা	প্রতি আসনের জন্য আবেদনকারীর সংখ্যা	আসন পরিপূর্ণ
Robert A. Van Wyck (J.H.S. 217)	Q217U	অবাছাইকৃত	GE	758	368	2	হ্যাঁ
			SWD	159	67	2	হ্যাঁ

যোগ্যতা: ডিস্ট্রিক্ট 28-এর শিক্ষার্থী ও বাসিন্দাদের জন্য উন্মুক্ত
ভর্তির অগ্রাধিকার: ❶ এই জোনে বসবাসকারী শিক্ষার্থীরা ❷ তারপর ডিস্ট্রিক্ট 28 এর শিক্ষার্থী এবং অধিবাসীরা অগ্রাধিকার পাবে। *বিগত বছরে, এই প্রোগ্রাম সকল অগ্রাধিকার গ্রুপ থেকে শিক্ষার্থীদের ভর্তি করেছিল।*
বাছাইয়ের মানদণ্ড: যে সকল শিক্ষার্থী এই প্রোগ্রামের জন্য আবেদন করবেন তাদের উপরে প্রদত্ত তালিকার অন্তর্ভুক্ত অগ্রাধিকার প্রাপ্ত গ্রুপগুলির মধ্যে থেকে এলোমেলোভাবে নির্বাচন করা হবে

■ স্কুলের পারফরমেন্স

94% শিক্ষার্থীরা মূল কোর্সে পাশ করেছে

32% শিক্ষার্থীরা স্টেট ইংরেজি পরীক্ষায় দক্ষ ছিল

30% শিক্ষার্থীরা স্টেট গণিত পরীক্ষায় দক্ষ ছিল

21% Hillcrest High School হাই স্কুলে অংশগ্রহণ করে

13% Thomas A. Edison Career and Technical Education High School হাই স্কুলে এ অংশগ্রহণ করে

8% John Bowne High School হাই স্কুলে অংশগ্রহণ করে

84% শিক্ষার্থীরা হলওয়ে, বাথরুম, লকার রুম এবং ক্যাফেটেরিয়াতে নিরাপদ বোধ করে

28Q217 এ অনুসন্ধান করুন schools.nyc.gov/accountability স্কুলের পারফরমেন্স এবং ডেমোগ্রাফি বিষয়ে আরও জানতে।

■ স্কুলের তথ্য

স্কুল জীবন

মোট শিক্ষার্থী: 1,572
শ্রেণি: 6-8
কমিউনিটি স্কুল: না
স্কুল দিবস: সকাল 8:10 - বিকাল 2:30
ইউনিফর্ম: হ্যাঁ
ইংরেজি ভাষা শিক্ষার্থী কর্মসূচী: নতুন ভাষা হিসেবে ইংরেজি
কমিউনিটি পরিষেবা: না
দীর্ঘায়িত দিন: হ্যাঁ—স্কুল-পরবর্তী
গ্রীষ্মকালীন সেশন: হ্যাঁ
সপ্তাহান্তের প্রোগ্রাম: হ্যাঁ—শনিবারের প্রোগ্রাম

বিষয়সমূহ

ভাষা: লাতিন, স্পেনিয়
দ্রুততর: ইউএস ইতিহাস, বীজগণিত I, বসবাসের পরিবেশ
ঐচ্ছিক: স্কুল-পরবর্তী ESL অ্যাকাডেমি, SHSAT প্রস্তুতি

কার্যক্রমসমূহ

St. John's After-School All Stars ■ MOUSE Squad ■ দাবা ■ ইয়ং ডিবেটার ■ Queens কমিউনিটি হাউজ ■ হার্ট সার্জারী বিজ্ঞান ক্লাব ■ লেগো রোবোটিক্স ■ রক ব্যান্ড ■ মেন্টরিং ■ কম্পিউটার সায়েন্স কোডস্টার ■ ড্রামা ■ পিয়ার প্রশিক্ষণ ■ ওয়েব ডেভেলপমেন্ট ■ রন্ধন ক্লাব ■ iMovie ক্লাস ■ ওয়েব ডিজাইন ■ আরবান অ্যাডভান্টেজ বিজ্ঞান প্রোগ্রাম ■ পারফর্মিং আর্টস ■ আর্ট ■ নৃত্য ■ কোরাস ■ ব্যান্ড ■ প্রোডাকশন কোম্পানি
চ্যাম্পস স্পোর্টস—বালক: বালকদের বাস্কেটবল লীগ
চ্যাম্পস স্পোর্টস—বালিকা: বালিকাদের ভলিবল লীগ
চ্যাম্পস স্পোর্টস—কোয়েড: সকার, ভলিবল
খেলাধুলা: বাস্কেটবল, চিয়ারলিডিং, ফুটবল, স্টেপ, সাঁতার, কুস্তি

আমাদের ছোট অথচ সফল শিক্ষাগত পরিবেশ থেকে আমাদের শিক্ষার্থীরা ব্যক্তিগত ভাবে যে সহযোগিতা পায় তাতে খুবই খুশি। অনুরোধে টিউটোরিং পরিষেবা প্রদান করা হয়। আমাদের শিক্ষাগত সাফল্যের রেট নিয়ে আমাদের অভিভাবকেরা যথেষ্ট সন্তুষ্ট। তারা এই বিষয়টি জেনে স্বাচ্ছন্দ্য বোধ করেন যে, তাদের বাচ্চাদের কাছে যে সুযোগসুবিধা উপস্থাপন করা হচ্ছে তারা তার সুবিধা নিতে পারলে তারা হাই স্কুল থেকে সর্বাধিক দুই বছরের কলেজ ক্রেডিট নিয়ে স্নাতক হতে পারবে। YECA -এর জুলাই মাসে বাধ্যতামূলক ক্লাস রয়েছে। YECA শিক্ষার্থীরা স্কুলের সারা বছর ধরে York College ক্যাম্পাসে ওয়ার্কশপ এবং ক্লাসে অংশগ্রহণ করে।

ডিস্ট্রিক্ট স্কুল

পার্শ্ববর্তী অঞ্চল: South Jamaica
ঠিকানা: 108-35 167th Street, Queens NY 11433
শেয়ার করা ভবন: হ্যাঁ—28Q008, 28Q284, 28Q287
সাইটে প্রবেশযোগ্যতা: প্রবেশযোগ্য
যোগাযোগের নাম: Noah Angeles, Principal
ইমেইল: 28Q284@schools.nyc.gov
ফোন: 718-262-8547
ওয়েবসাইট: yorkearlycollegeacademy.com
সাবওয়ে: প্রযোজ্য নয়
বাস: Q111, Q112, Q113, Q114, Q4, Q42, Q5, Q60, Q83, Q84, Q85, X64

■ প্রোগ্রামে ভর্তি

প্রোগ্রামের নাম	কোড	ভর্তি পদ্ধতি	বিগত বছরের ভর্তি				
			ধরণ	আবেদনকারী	আসনসংখ্যা	প্রতি আসনের জন্য আবেদনকারীর সংখ্যা	আসন পরিপূর্ণ
York Early College Academy	**Q284L**	সীমিত অবাছাইকৃত	GE	677	76	9	হ্যাঁ
			SWD	122	14	9	হ্যাঁ

যোগ্যতা: ডিস্ট্রিক্ট 28-এর শিক্ষার্থী ও বাসিন্দাদের জন্য উন্মুক্ত
ভর্তির অগ্রাধিকার: ❶ ডিস্ট্রিক্ট 28 এর শিক্ষার্থী এবং অধিবাসীরা যারা একটি ইভেন্টে সাইন ইন করেছে ❷ তারপর ডিস্ট্রিক্ট 28 এর শিক্ষার্থী এবং অধিবাসীরা অগ্রাধিকার পাবে। *বিগত বছরে, এই প্রোগ্রাম সকল অগ্রাধিকার গ্রুপ থেকে শিক্ষার্থীদের ভর্তি করেছিল।*
বাছাইয়ের মানদণ্ড: যে সকল শিক্ষার্থী এই প্রোগ্রামের জন্য আবেদন করবেন তাদের উপরে প্রদত্ত তালিকার অন্তর্ভুক্ত অগ্রাধিকার প্রাপ্ত গ্রুপগুলির মধ্যে থেকে এলোমেলোভাবে নির্বাচন করা হবে

■ স্কুলের পারফরমেন্স

95% শিক্ষার্থীরা মূল কোর্সে পাশ করেছে

47% শিক্ষার্থীরা স্টেট ইংরেজি পরীক্ষায় দক্ষ ছিল

57% শিক্ষার্থীরা স্টেট গণিত পরীক্ষায় দক্ষ ছিল

83% York Early College Academy হাই স্কুলে অংশগ্রহণ করে

91% শিক্ষার্থীরা হলওয়ে, বাথরুম, লকার রুম এবং ক্যাফেটেরিয়াতে নিরাপদ বোধ করে

28Q284 এ অনুসন্ধান করুন schools.nyc.gov/accountability স্কুলের পারফরমেন্স এবং ডেমোগ্রাফি বিষয়ে আরও জানতে।

■ স্কুলের তথ্য

স্কুল জীবন

মোট শিক্ষার্থী: 279
শ্রেণি: 6-12
কমিউনিটি স্কুল: না
স্কুল দিবস: সকাল 8 - বিকাল 2:20
ইউনিফর্ম: হ্যাঁ
ইংরেজি ভাষা শিক্ষার্থী কর্মসূচী: নতুন ভাষা হিসেবে ইংরেজি
কমিউনিটি পরিষেবা: না
দীর্ঘায়িত দিন: না
গ্রীষ্মকালীন সেশন: হ্যাঁ
সপ্তাহান্তের প্রোগ্রাম: হ্যাঁ—পরীক্ষার প্রস্তুতির জন্য শনিবারের প্রোগ্রাম

বিষয়সমূহ

ভাষা: স্প্যানিশ
দ্রুততর: বীজগণিত I, পৃথিবী বিজ্ঞান

কার্যক্রমসমূহ

হেল্পিং হ্যান্ড ক্লাব ■ YECA কোরাস ■ ম্যাথ ক্লাব ■ চেস ক্লাব ■ MOUSE Squad ■ ড্রামা ক্লাব ■ অপারেশন এক্সপ্লোর (ষষ্ঠ শ্রেণি সায়েন্স রাত্রিব্যাপী ট্রিপ) ■ কলেজ রেডিনেস অ্যাডভাইজারি ক্লাস
চ্যাম্পস স্পোর্টস—বালক: বেসবল
খেলাধুলা: স্টেপ

শিক্ষার্থীরা এক উন্নত এবং অনুপ্রাণিত শিক্ষার পরিবেশে সামিল হয়। Emerson School এক উন্নত ও পরিশ্রমী শিক্ষাগত অভিজ্ঞতায় শিক্ষার্থীদের সামিল করে যেখানে রয়েছেন দক্ষ শিক্ষক যারা শিক্ষার্থীদের তাদের পড়াশোনার দায়িত্ব নিতে শেখান। Emerson এর অভিভাবকেরা পাঠ্যক্রম থেকে পরিবেশ - স্কুলের সমস্ত বিষয়ে স্কুলের সঙ্গে যৌথ ভাবে সিদ্ধান্ত নেন। শিক্ষার্থীদের পড়াশোনার বিষয়ে ফ্যাকাল্টি এবং স্কুলের লিডারশিপের মধ্যে সুস্পষ্ট কমিউনিকেশন নিয়মিত ভাবে হয়।

ডিস্ট্রিক্ট স্কুল

পার্শ্ববর্তী অঞ্চল: South Jamaica
ঠিকানা: 108-35 167th Street, Queens NY 11433
শেয়ার করা ভবন: হ্যাঁ—28Q008, 28Q284, 28Q287
সাইটে প্রবেশযোগ্যতা: প্রবেশযোগ্য
যোগাযোগের নাম: Darnell Childs, Parent Coordinator
ইমেইল: dchilds@schools.nyc.gov
ফোন: 718-657-4801
ওয়েবসাইট: www.theemersonschool.com
সাবওয়ে: প্রযোজ্য নয়
বাস: Q111, Q112, Q113, Q114, Q4, Q42, Q5, Q60, Q83, Q84, Q85, X64

■ প্রোগ্রামে ভর্তি

			বিগত বছরের ভর্তি				
প্রোগ্রামের নাম	কোড	ভর্তি পদ্ধতি	ধরণ	আবেদনকারী	আসনসংখ্যা	প্রতি আসনের জন্য আবেদনকারীর সংখ্যা	আসন পরিপূর্ণ
The Emerson School	Q287U	অবাছাইকৃত	GE	180	91	2	না
			SWD	58	17	3	হ্যাঁ

যোগ্যতা: ডিস্ট্রিক্ট 28-এর শিক্ষার্থী ও বাসিন্দাদের জন্য উন্মুক্ত
ভর্তির অগ্রাধিকার: ❶ এই জোনে বসবাসকারী শিক্ষার্থীরা ❷ তারপর ডিস্ট্রিক্ট 28 এর শিক্ষার্থী এবং অধিবাসীরা অগ্রাধিকার পাবে। *বিগত বছরে, এই প্রোগ্রাম সকল অগ্রাধিকার গ্রুপ থেকে শিক্ষার্থীদের ভর্তি করেছিল।*
বাছাইয়ের মানদণ্ড: যে সকল শিক্ষার্থী এই প্রোগ্রামের জন্য আবেদন করবেন তাদের উপরে প্রদত্ত তালিকার অন্তর্ভুক্ত অগ্রাধিকার প্রাপ্ত গ্রুপগুলির মধ্যে থেকে এলোমেলোভাবে নির্বাচন করা হবে

■ স্কুলের পারফরমেন্স

91% শিক্ষার্থীরা মূল কোর্সে পাশ করেছে

9% শিক্ষার্থীরা স্টেট ইংরেজি পরীক্ষায় দক্ষ ছিল

14% শিক্ষার্থীরা স্টেট গণিত পরীক্ষায় দক্ষ ছিল

71% শিক্ষার্থীরা হলওয়ে, বাথরুম, লকার রুম এবং ক্যাফেটেরিয়াতে নিরাপদ বোধ করে

28Q287 এ অনুসন্ধান করুন schools.nyc.gov/accountability স্কুলের পারফরমেন্স এবং ডেমোগ্রাফি বিষয়ে আরও জানতে।

■ স্কুলের তথ্য

স্কুল জীবন

মোট শিক্ষার্থী: 322
শ্রেণি: 6-8
কমিউনিটি স্কুল: না
স্কুল দিবস: সকাল 8:50 - বিকাল 3:10
ইউনিফর্ম: হ্যাঁ
ইংরেজি ভাষা শিক্ষার্থী কর্মসূচী: নতুন ভাষা হিসেবে ইংরেজি
কমিউনিটি পরিষেবা: না
দীর্ঘায়িত দিন: হ্যাঁ
গ্রীষ্মকালীন সেশন: হ্যাঁ
সপ্তাহান্তের প্রোগ্রাম: হ্যাঁ—শনিবারের প্রোগ্রাম

বিষয়সমূহ

দ্রুততর: বীজগণিত I, বসবাসের পরিবেশ
ঐচ্ছিক: শিল্প, বাজনা

কার্যক্রমসমূহ

একাডেমিক ইন্টারভেনশন প্রোগ্রাম ■ টিউটোরিয়াল এবং সমৃদ্ধির ক্লাস ■ আর্টস এবং লিটারেসি স্কুল-পরবর্তী প্রোগ্রাম ■ Project BOOST
চ্যাম্পস স্পোর্টস-কোয়েড: ফিটনেস ক্লাব, সকার, টেনিস

আমাদের শিক্ষার্থীরা প্রত্যেক ক্লাসরুমে প্রযুক্তি ব্যবহার পছন্দ করে (ল্যাপটপ কার্ট, অ্যাক্টিভ বোর্ডস, এবং অ্যাক্টিভ ভোটস) এবং আমাদের ফেসিলিটির মধ্যে রয়েছে পাঁচটি জিম (দুইটি বাস্কেটবল কোর্ট, একটি ডান্স/যোগ ব্যায়ামের স্টুডিও, একটি ওয়েট রুম এবং একটি সাঁতার কাটার পুল)। বাবামায়েরা নিয়মিত ভাবে ইমেল, ফোন ব্ল্যাস্ট, টেক্সট মেসেজ মারফত যে কমিউনিকেশন পান তা এবং স্কুলের গ্রেড বুক সিস্টেমের প্রশংসা করেন। তাছাড়া, অনলাইন গ্রেডবুক শিক্ষার্থীদের হোমওয়ার্ক এবং টেস্ট স্কোর সমেত শিক্ষার্থীদের গ্রেড রিয়েলটাইমে দেখায়—কোন শিক্ষার্থী হোমওয়ার্ক মিস করলে তার কথা পিতামাতাকে ইমেইল করে জানিয়ে দেওয়া হবে। অভিভাবকরা স্কুলের প্রায়ই করানো কলেজ ট্যুর এবং The City University of New York (CUNY) এর সঙ্গে পার্টনারশিপের প্রশংসা করেন।

ডিস্ট্রিক্ট স্কুল

পার্শ্ববর্তী অঞ্চল: Briarwood-Jamaica Hills
ঠিকানা: 167-01 Gothic Drive, Jamaica NY 11432
শেয়ার করা ভবন: হ্যাঁ—28Q310, 28Q325, 28Q328, 28Q350
সাইটে প্রবেশযোগ্যতা: প্রবেশযোগ্য নয়
যোগাযোগের নাম: Roger Erskine, Parent Coordinator
ইমেইল: MrErskine@queenscollegiate.org
ফোন: 718-658-4016
ওয়েবসাইট: www.queenscollegiate.wordpress.com
সাবওয়ে: F - 169th St
বাস: Q1, Q17, Q2, Q25, Q3, Q30, Q31, Q34, Q36, Q43, Q6, Q65, Q76, Q77, Q8, X68

■ প্রোগ্রামে ভর্তি

প্রোগ্রামের নাম	কোড	ভর্তি পদ্ধতি	বিগত বছরের ভর্তি				
			ধরণ	আবেদনকারী	আসনসংখ্যা	প্রতি আসনের জন্য আবেদনকারীর সংখ্যা	আসন পরিপূর্ণ
Queens Collegiate: A College Board School	**Q310L**	সীমিত অবাছাইকৃত	GE	297	68	4	হ্যাঁ
			SWD	59	13	5	হ্যাঁ

যোগ্যতা: ডিস্ট্রিক্ট 28-এর শিক্ষার্থী ও বাসিন্দাদের জন্য উন্মুক্ত
ভর্তির অগ্রাধিকার: ❶ ডিস্ট্রিক্ট 28 এর শিক্ষার্থী এবং অধিবাসীরা যারা একটি ইভেন্টে সাইন ইন করেছে ❷ তারপর ডিস্ট্রিক্ট 28 এর শিক্ষার্থী এবং অধিবাসীরা অগ্রাধিকার পাবে। *বিগত বছরে, এই প্রোগ্রাম সকল অগ্রাধিকার গ্রুপ থেকে শিক্ষার্থীদের ভর্তি করেছিল।*
বাছাইয়ের মানদণ্ড: যে সকল শিক্ষার্থী এই প্রোগ্রামের জন্য আবেদন করবেন তাদের উপরে প্রদত্ত তালিকার অন্তর্ভুক্ত অগ্রাধিকার প্রাপ্ত গ্রুপগুলির মধ্যে থেকে এলোমেলোভাবে নির্বাচন করা হবে

■ স্কুলের পারফরমেন্স

96% শিক্ষার্থীরা মূল কোর্সে পাশ করেছে

21% শিক্ষার্থীরা স্টেট ইংরেজি পরীক্ষায় দক্ষ ছিল

24% শিক্ষার্থীরা স্টেট গণিত পরীক্ষায় দক্ষ ছিল

43% Queens Collegiate হাই স্কুলে অংশগ্রহণ করে: A College Board School

8% Thomas A. Edison Career and Technical Education High School হাই স্কুলে এ অংশগ্রহণ করে

83% শিক্ষার্থীরা হলওয়ে, বাথরুম, লকার রুম এবং ক্যাফেটেরিয়াতে নিরাপদ বোধ করে

28Q310 এ অনুসন্ধান করুন schools.nyc.gov/accountability স্কুলের পারফরমেন্স এবং ডেমোগ্রাফি বিষয়ে আরও জানতে।

■ স্কুলের তথ্য

স্কুল জীবন

মোট শিক্ষার্থী: 243
শ্রেণি: 6-12
কমিউনিটি স্কুল: না
স্কুল দিবস: সকাল 8:25 - বিকাল 2:45
ইউনিফর্ম: হ্যাঁ
ইংরেজি ভাষা শিক্ষার্থী কর্মসূচী: নতুন ভাষা হিসেবে ইংরেজি
কমিউনিটি পরিষেবা: না
দীর্ঘায়িত দিন: হ্যাঁ
গ্রীষ্মকালীন সেশন: হ্যাঁ—একাডেমিক সমর্থন এবং উন্নতিসাধান
সপ্তাহান্তের প্রোগ্রাম: হ্যাঁ—শনিবারের প্রোগ্রাম

বিষয়সমূহ

ভাষা: স্প্যানিশ
দ্রুততর: স্প্যানিশ, বসবাসের পরিবেশ
ঐচ্ছিক: থিয়েটার, পিয়ানো, কোরাস, আর্ট, দ্বন্দ্বের মিমাংশা, প্রযুক্তি, স্বাস্থ্য

কার্যক্রমসমূহ

মিউজিক্যাল/প্লে প্রোডাকশন ■ স্টুডেন্ট কাউন্সিল ■ রেসপেক্ট কমিটি ■ সাংস্কৃতিক রাত্রি ■ পিয়ার টিউটোরিং ■ কমিউনিটি পরিষেবা ক্লাব ■ ন্যাশনাল জুনিয়র ওনর সোসাইটি ■ Model UN (প্রতিযোগিতামূলক প্রোগ্রাম) ■ National History Day প্রতিযোগিতা
চ্যাম্পস স্পোর্টস - বালক: বাস্কেটবল লীগ
চ্যাম্পস স্পোর্টস—বালিকা: চিয়ারলিডিং
চ্যাম্পস স্পোর্টস-কোয়েড: ফিটনেস ক্লাব

Redwood Middle School (I.S. 332) | 28Q332

Redwood হল একটি ছোট মাপের মিডল স্কুল যেখানে শিক্ষার্থীদের STEM কোর্স ওয়ার্ক, অষ্টম শ্রেণিতে রিজেন্ট ক্লাস, এবং বিদেশী ভাষা সমেত দারুণ সব শিক্ষাগত সুযোগসুবিধা দেওয়া হয়। শিক্ষার্থীদের স্কুল শেষ হয়ে যাওয়ার পরে হওয়া প্রোগ্রামে নাম লেখানোর জন্য জোর দিয়ে বলা হয়, যা বিকাল 3:10টা থেকে বিকাল 6টা পর্যন্ত হয়। এই সময়ে শিক্ষার্থীরা একাডেমিক এবং এনরিচমেন্ট ক্লাবে উভয় কাজে নিযুক্ত থাকে। উপদেশাত্মক গ্রুপের কাজ হল স্কুল, কমিউনিটি এবং গ্লোবাল সমস্যাগুলিকে চিহ্নিত করা এবং সেই সমস্ত সমস্যার কথা মাথায় রেখে সার্ভিস লার্নিং প্রোজেক্ট তৈরি করা। ইনকোয়্যারিং এক্সপ্লোরেশন নামের সপ্তাহব্যাপী মিনি-কোর্সেও শিক্ষার্থীরা অংশগ্রহণ করে। ইনক্যোয়েরি এক্সপ্লোরেশনের কাজ হল গল্পগাথার গতানুগতিকতা, ফরেন্সিক সায়েন্স এবং ফটোগ্র্যাফির মতো চমকপ্রদ বিষয়ে গভীর আলোচনায় নিমজ্জিত করে শিক্ষার্থীদের চ্যালেঞ্জের মুখোমুখি করা। এই পাঠক্রমগুলিতে থাকবে - ফিল্ডওয়ার্ক, বিশেষজ্ঞের ব্যবহার এবং স্কুলের ভিতরে এবং বাইরের অডিয়েন্সের কথা মাথায় রেখে প্রোডাক্ট ডেভেলপমেন্ট।

ডিস্ট্রিক্ট স্কুল

পার্শ্ববর্তী অঞ্চল: Springfield Gardens North
ঠিকানা: 133-25 Guy R Brewer Boulevard, Queens NY 11434
শেয়ার করা ভবন: হ্যাঁ—28Q072, 28Q332, 75Q993
সাইটে প্রবেশযোগ্যতা: প্রবেশযোগ্য
যোগাযোগের নাম: Ophelia Romero, School Secretary
ইমেইল: redwoodms332@gmail.com
ফোন: 718-276-4540
ওয়েবসাইট: schools.nyc.gov/schoolportals/28/q332
সাবওয়ে: প্রযোজ্য নয়
বাস: Q111, Q113, Q114, Q6, Q85, QM21

■ প্রোগ্রামে ভর্তি

প্রোগ্রামের নাম	কোড	ভর্তি পদ্ধতি	বিগত বছরের ভর্তি				
			ধরণ	আবেদনকারী	আসনসংখ্যা	প্রতি আসনের জন্য আবেদনকারীর সংখ্যা	আসন পরিপূর্ণ
Redwood Middle School	**Q332L**	সীমিত অবাছাইকৃত	GE	178	101	2	না
			SWD	39	19	2	না

যোগ্যতা: ডিস্ট্রিক্ট 28-এর শিক্ষার্থী ও বাসিন্দাদের জন্য উন্মুক্ত
ভর্তির অগ্রাধিকার: ❶ জোনে বসবাসকারী যারা ইভেন্টে সাইন ইন করেছে তারা ❷ তারপর জোনে বসবাসকারী শিক্ষার্থীরা ❸ তারপর ডিস্ট্রিক্ট 28-এ বসবাসকারী শিক্ষার্থী এবং অধিবাসীরা যারা ইভেন্টে সাইন ইন করেছে ❹ তারপর ডিস্ট্রিক্ট 28 এর শিক্ষার্থী এবং অধিবাসীরা অগ্রাধিকার পাবে। *বিগত বছরে, এই প্রোগ্রাম শুধুমাত্র অগ্রাধিকার গ্রুপ 1, 2, এবং 3 থেকে শিক্ষার্থীদের ভর্তি করেছিল।*।
বাছাইয়ের মানদণ্ড: যে সকল শিক্ষার্থী এই প্রোগ্রামের জন্য আবেদন করবেন তাদের উপরে প্রদত্ত তালিকার অন্তর্ভুক্ত অগ্রাধিকার প্রাপ্ত গ্রুপগুলির মধ্যে থেকে এলোমেলোভাবে নির্বাচন করা হবে

■ স্কুলের পারফরমেন্স

83% শিক্ষার্থীরা মূল কোর্সে পাশ করেছে

14% শিক্ষার্থীরা স্টেট ইংরেজি পরীক্ষায় দক্ষ ছিল

21% শিক্ষার্থীরা স্টেট গণিত পরীক্ষায় দক্ষ ছিল

92% শিক্ষার্থীরা হলওয়ে, বাথরুম, লকার রুম এবং ক্যাফেটেরিয়াতে নিরাপদ বোধ করে

28Q332 এ অনুসন্ধান করুন schools.nyc.gov/accountability স্কুলের পারফরমেন্স এবং ডেমোগ্রাফি বিষয়ে আরও জানতে।

■ স্কুলের তথ্য

স্কুল জীবন

মোট শিক্ষার্থী: 202
শ্রেণি: 6-8
কমিউনিটি স্কুল: না
স্কুল দিবস: সকাল 8:50 - বিকাল 3:10
ইউনিফর্ম: হ্যাঁ
ইংরেজি ভাষা শিক্ষার্থী কর্মসূচী: নতুন ভাষা হিসেবে ইংরেজি
কমিউনিটি পরিষেবা: না
দীর্ঘায়িত দিন: না
গ্রীষ্মকালীন সেশন: না
সপ্তাহান্তের প্রোগ্রাম: না

বিষয়সমূহ

ঐচ্ছিক: STEM, ইনক্যোয়েরি এক্সপ্লোরেশন, ভিজ্যুয়াল আর্ট, স্পেনীয়, ফরাসি, লিটিরেসি ইনটেনসিভ

কার্যক্রমসমূহ

শিক্ষার্থীর সরকার ■ স্কুল সংবাদপত্র ■ নৃত্য ■ লিটারেসি ইন্টেন্সিভ (ছোট-গ্রুপ, দক্ষতা-ভিত্তিক ক্লাস) ■ গণিত ইন্টেন্সিভ (ছোট-গ্রুপ, দক্ষতা-ভিত্তিক ক্লাস) ■ ফেনসিং ■ ফিল্ম প্রোডাকশন ■ দাবা ■ গান ■ কম্পিউটার কোডিং ■ Broadway Jr ■ STEP
খেলাধুলা: রানিং ক্লাব, বালকদের বাস্কেটবল, বালিকাদের বাস্কেটবল

M.S. 358 হছে জ্যামাইকা, Queens এর সাম্প্রতিক গর্বে ও উল্লাস। এক একেবারে নতুন, অত্যাধুনিক বিল্ডিংয়ে অবস্থিত, এখানকার নিরাপদ এবং সহযোগিতাপূর্ণ শিক্ষার পরিবেশ শিক্ষার্থীদের সুবিধা পাইয়ে দেবে। M.S. 358 এর সকল শিক্ষার্থীরা উচ্চ গুণমানের শিক্ষা পেতে পারবে যা তাদের কলেজে পড়ার এবং আগামীদিনে পেশা বেছে নেওয়ার জন্য উপযুক্ত ভাবে প্রস্তুত করে তুলবে। এখানকার কর্মীরা শিক্ষার্থীদের শিক্ষাগত সাফল্য নিয়ে আসতে সহায়তা করবে এবং তাছাড়া তাদের সামাজিক ও মানসিক ভাবে বেড়ে ওঠায় সহায়তা করবে। শিক্ষার্থীরা কম্পিউটার বিজ্ঞান পাঠক্রমের মাধ্যমে STEAM (বিজ্ঞান, প্রযুক্তি, ইঞ্জিনিয়ারিং, আর্ট এবং গণিত) পড়ার সুযোগ পাবে। একবিংশ শতাব্দীর নাগরিক হিসাবে শিক্ষার্থীদের কম্পিউটার কোডিং এবং কম্পিউটার প্রোগ্রামিং শেখানো ভীষণ জরুরি এবং তার ফলে শিক্ষার্থীরা সদা পরিবর্তনশীল প্রযুক্তির বিশ্বে নিজেদেরকে উন্নত করে তুলতে পারবে। তাছাড়া, M.S. 358 অলাভজনক প্রতিষ্ঠান, কলেজ এবং বিশ্ববিদ্যালয়ের সঙ্গে পার্টনারশিপ করবে এবং শিক্ষার্থীদের হাই স্কুল, কলেজে এবং আরো পরবর্তী পর্যায়ের পড়াশোনার জন্য প্রস্তুত করে তুলবে এবং তাদের পরিবারকে অবগত রাখবে।

ডিস্ট্রিক্ট স্কুল

পার্শ্ববর্তী অঞ্চল: Jamaica
ঠিকানা: 88-08 164th Street, Queens NY 11432
শেয়ার করা ভবন: হ্যাঁ—28Q349, 28Q358, 75Q277
সাইটে প্রবেশযোগ্যতা: প্রবেশযোগ্য
যোগাযোগের নাম: Brendan Mims, Principal
ইমেইল: ms358q@gmail.com
ফোন: 718-558-6240
ওয়েবসাইট: www.ms358q.org
সাবওয়ে: E, J, Z হতে Jamaica Center-Parsons/ Archer; F হতে 169th St
বাস: Q1, Q110, Q111, Q112, Q113, Q114, Q17, Q2, Q20A, Q20B, Q24, Q25, Q3, Q30, Q31, Q34, Q36, Q4, Q41, Q42, Q43, Q44-SBS, Q5, Q54, Q56, Q6, Q65, Q76, Q77, Q8, Q83, Q84, Q85, Q9, X68

■ প্রোগ্রামে ভর্তি

			বিগত বছরের ভর্তি				
প্রোগ্রামের নাম	কোড	ভর্তি পদ্ধতি	ধরণ	আবেদনকারী	আসনসংখ্যা	প্রতি আসনের জন্য আবেদনকারীর সংখ্যা	আসন পরিপূর্ণ
M.S. 358	Q358U	অবাছাইকৃত	GE	331	101	3	হ্যাঁ
			SWD	64	19	3	হ্যাঁ

যোগ্যতা: ডিস্ট্রিক্ট 28-এর শিক্ষার্থী ও বাসিন্দাদের জন্য উন্মুক্ত
ভর্তির অগ্রাধিকার: ❶ এই জোনে বসবাসকারী শিক্ষার্থী ❷ তারপর ডিস্ট্রিক্ট 28 এর শিক্ষার্থী এবং অধিবাসী। *বিগত বছরে, এই প্রোগ্রাম সকল অগ্রাধিকার গ্রুপ থেকে শিক্ষার্থীদের ভর্তি করেছিল।*
বাছাইয়ের মানদণ্ড: যে সকল শিক্ষার্থী এই প্রোগ্রামের জন্য আবেদন করবেন তাদের উপরে প্রদত্ত তালিকার অন্তর্ভুক্ত অগ্রাধিকার প্রাপ্ত গ্রুপগুলির মধ্যে থেকে এলোমেলোভাবে নির্বাচন করা হবে

■ স্কুলের পারফরমেন্স

প্রযোজ্য নয়	শিক্ষার্থীরা মূল কোর্সে পাশ করেছে
প্রযোজ্য নয়	শিক্ষার্থীরা স্টেট ইংরেজি পরীক্ষায় দক্ষ ছিল
প্রযোজ্য নয়	শিক্ষার্থীরা স্টেট গণিত পরীক্ষায় দক্ষ ছিল
প্রযোজ্য নয়	শিক্ষার্থীরা হলওয়ে, বাথরুম, লকার রুম এবং ক্যাফেটেরিয়াতে নিরাপদ বোধ করে

28Q358 এ অনুসন্ধান করুন schools.nyc.gov/accountability স্কুলের পারফরমেন্স এবং ডেমোগ্রাফি বিষয়ে আরও জানতে।

■ স্কুলের তথ্য

স্কুল জীবন

মোট শিক্ষার্থী: 128
শ্রেণি: 6-8
কমিউনিটি স্কুল: না
স্কুল দিবস: সকাল 8:20 - বিকাল 2:40
ইউনিফর্ম: হ্যাঁ
ইংরেজি ভাষা শিক্ষার্থী কর্মসূচী: নতুন ভাষা হিসেবে ইংরেজি
কমিউনিটি পরিষেবা: না
দীর্ঘায়িত দিন: না
গ্রীষ্মকালীন সেশন: না
সপ্তাহান্তের প্রোগ্রাম: না

বিষয়সমূহ

ঐচ্ছিক: আর্ট, কম্পিউটার সায়েন্স, কোডিং

কার্যক্রমসমূহ

চেস ক্লাব ■ STEAM ক্লাব ■ বুক ক্লাব ■ ড্যান্স কোম্পানি ■ কম্পিউটার সায়েন্স ক্লাব ■ শিক্ষার্থী সরকার ■ পিয়ার মেডিয়েশন ■ প্যারেন্ট লিটারেসি ওয়ার্কশপ ■ ফাইন্যান্সিয়াল লিটারেসি ক্লাস ■ নিউট্রিশন ওয়ার্কশপ ■ STEAM ওয়ার্কশপ ■ পরিষেবা শিক্ষা ■ ভাষা ক্লাব ■ Alvin Ailey ওয়ার্কশপ
খেলাধুলা: বাস্কেটবল, নৃত্য

শিক্ষার্থীরা আমাদের পরিবার সদৃশ্য পরিবেশ পছন্দ করে যেখানে কর্মীবৃন্দরা তাদেরকে ব্যাক্তিগত ভাবে চেনে। পিতামাতারা শিক্ষার্থীদের সাফল্যের জন্য আমাদের উচ্চ একাডেমিক মান ও উচ্চ প্রত্যাশার প্রশংসা করে। আমাদের একটি খুবই সক্রিয় পিতামাতা শিক্ষক সংঘ (PTA) আছে, এবং পিতামাতারা শিক্ষকদের সম্পৃক্ততার মুল্য দেন। US নিউজ এন্ড ওয়ার্ল্ড রিপোর্টে তালিকাভুক্ত আমেরিকার শ্রেষ্ঠ হাই স্কুলগুলোর মধ্যে আমরা একটি(2008-2010 জন্য সিলভার পদকপ্রাপ্ত)। নিউ ইয়র্ক পোস্টের তালিককৃত নিউ ইয়র্ক শহরের 50টি শীর্ষ শ্রেষ্ঠ হাই স্কুলগুলোর (2010) মধ্যে আমরা তালিকাভুক্ত।

ডিস্ট্রিক্ট স্কুল

পার্শ্ববর্তী অঞ্চল: Flushing Heights-Hillcrest
ঠিকানা: 160-20 Newtown Avenue, Queens NY 11432
শেয়ার করা ভবন: হ্যাঁ—28Q680, 75Q752
সাইটে প্রবেশযোগ্যতা: প্রবেশযোগ্য
যোগাযোগের নাম: Judy Henry, Principal
ইমেইল: jhenry2@schools.nyc.gov
ফোন: 718-969-3155
ওয়েবসাইট: www.queensgateway.com
সাবওয়ে: প্রযোজ্য নয়
বাস: Q25, Q34, Q46, Q65, QM1, QM5, QM6, QM7, QM8

■ প্রোগ্রামে ভর্তি

প্রোগ্রামের নাম	কোড	ভর্তি পদ্ধতি	বিগত বছরের ভর্তি				
			ধরণ	আবেদনকারী	আসনসংখ্যা	প্রতি আসনের জন্য আবেদনকারীর সংখ্যা	আসন পরিপূর্ণ
Queens Gateway to Health Sciences Secondary School	**Q680M**	বাছাইকৃত	GE	1,305	83	16	হ্যাঁ
			SWD	140	15	9	হ্যাঁ

যোগ্যতা: Open to students and residents of Districts 28 & 29
বাছাইয়ের মানদণ্ড: 4র্থ শ্রেণির নিউ ইয়র্ক স্টেট ELA ও গণিত পরীক্ষা ■ উপস্থিতি ও সময়ানুবর্তিতা ■ 4র্থ শ্রেণির চূড়ান্ত রিপোর্ট কার্ড

■ স্কুলের পারফরমেন্স

94% শিক্ষার্থীরা মূল কোর্সে পাশ করেছে

77% শিক্ষার্থীরা স্টেট ইংরেজি পরীক্ষায় দক্ষ ছিল

78% শিক্ষার্থীরা স্টেট গণিত পরীক্ষায় দক্ষ ছিল

60% Queens Gateway to Health Sciences Secondary School হাই স্কুলে অংশগ্রহণ করে

5% Townsend Harris High School হাই স্কুলে অংশগ্রহণ করে

88% শিক্ষার্থীরা হলওয়ে, বাথরুম, লকার রুম এবং ক্যাফেটেরিয়াতে নিরাপদ বোধ করে

28Q680 এ অনুসন্ধান করুন schools.nyc.gov/accountability স্কুলের পারফরমেন্স এবং ডেমোগ্রাফি বিষয়ে আরও জানতে।

■ স্কুলের তথ্য

স্কুল জীবন

মোট শিক্ষার্থী: 275
শ্রেণি: 6-12
কমিউনিটি স্কুল: না
স্কুল দিবস: সকাল 8 - বিকাল 2:50
ইউনিফর্ম: না
ইংরেজি ভাষা শিক্ষার্থী কর্মসূচী: নতুন ভাষা হিসেবে ইংরেজি
কমিউনিটি পরিষেবা: না
দীর্ঘায়িত দিন: হ্যাঁ
গ্রীষ্মকালীন সেশন: না
সপ্তাহান্তের প্রোগ্রাম: হ্যাঁ—পরীক্ষার প্রস্তুতির জন্য শনিবারের প্রোগ্রাম

বিষয়সমূহ

ভাষা: স্প্যানিশ
দ্রুততর: ফরাসি, বীজগণিত I, পৃথিবী বিজ্ঞান

কার্যক্রমসমূহ

ক্লাব (স্ক্র্যাবল, কবিতা, আলোকচিত্র, সঙ্গীত, Zumba, রোবোটিক্স, বডি স্কাল্পটিং, নাটকের অভিনেতা) ■ গাইডেন্স অ্যাডভাজরি ■ মেডিকেল অ্যাডভাজরি ■ পুরুষ ও স্ত্রী মেডিকেল মেন্টরিং প্রোগ্রাম ■ ফার্মেসি ক্লাব ■ প্রাক-নার্সিং ক্লাব ■ মেডিকেল স্পিকার ব্যুরো ■ স্বাস্থ্য ও সুস্থতা প্রোগ্রাম ■ চুজ ওয়েলনেস চুজ লাইফ প্রোগ্রাম ■ Weill Cornell অন্তর্ভুক্তি নির্বাচন
খেলাধুলা: বাস্কেটবল, স্টেপ

Queens-এর The Young Women's Leadership School (TYWLS) প্রতিটি শিশুর প্রতি ব্যক্তিভিত্তিকভাবে মনযোগ প্রদানের উদ্দেশ্যে গঠিত হয়েছে। আমরা আমাদের শিক্ষার্থীগুলির শিক্ষাগত, সামাজিক এবং বিকাশভিত্তিক প্রগতির লালনপালনের প্রতি দৃষ্টি নিবদ্ধ রাখি। আমরা আমাদের শিক্ষার্থীদের নিউ ইয়র্ক সিটি এবং নিউ ইয়র্ক রাজ্যের স্কুলের গ্র্যাজুয়েশনের প্রয়োজনীয়তাগুলির চেয়ে অধিকতর অগ্রসর প্রত্যাশা করি যেহেতু আমরা তাদেরকে কলেজের জন্য প্রস্তুত করি। আমাদের পিতামাতারা তাদের পরিবারে প্রাপ্ত ব্যক্তিভিত্তিক মনযোগের প্রসংশা করেন। আমাদের পিতামাতাদের তাদের কন্যাদের শিক্ষাভিত্তিক প্রগতি সম্পর্কে অবগত করার উদ্দেশ্যে আমরা পিপলপাথ নামে একটি ওয়েবভিত্তিক যোগাযোগ ব্যবস্থা ব্যবহার করি। পিতামাতারা, ষষ্ঠ শ্রেণির নবাগত শিক্ষার্থীগুলির জন্য সামার ব্রীজ এনরিচমেন্ট কার্যক্রমটিরও প্রসংশা করেন। The Young Women's Leadership (YWL) Network এবং CollegeBound উদ্যোগটি একটি সম্পূর্ণ সময়ের পরামর্শদাতা প্রদান করে। শিক্ষার্থীদের তাত্ক্ষণিকভাবে কলেজে, কলেজের মেলাসমূহে ছেড়ে দেওয়া হয়, এবং ষষ্ঠ শ্রেণিতে প্রত্যাশাগুলো শুরু হয়।

বোরাহ অনুসারে স্কুলসমূহ

পার্শ্ববর্তী অঞ্চল: Briarwood-Jamaica Hills
ঠিকানা: 150-91 87 Road, Queens NY 11432
শেয়ার করা ভবন: না
সাইটে প্রবেশযোগ্যতা: প্রবেশযোগ্য
যোগাযোগের নাম: Mala Panday, Principal
ইমেইল: mpanday@schools.nyc.gov
ফোন: 718-725-0402
ওয়েবসাইট: www.tywlsqueens.org
সাবওয়ে: E, J, Z হতে Jamaica Center—Parsons / Archer; F হতে Parsons Blvd
বাস: Q1, Q110, Q111, Q112, Q113, Q114, Q17, Q2, Q20A, Q20B, Q24, Q25, Q3, Q30, Q31, Q34, Q36, Q4, Q40, Q41, Q42, Q43, Q44-SBS, Q5, Q54, Q56, Q6, Q65, Q76, Q77, Q8, Q83, Q84, Q85, Q9, X68

■ প্রোগ্রামে ভর্তি

প্রোগ্রামের নাম	কোড	ভর্তি পদ্ধতি	বিগত বছরের ভর্তি				
			ধরণ	আবেদনকারী	আসনসংখ্যা	প্রতি আসনের জন্য আবেদনকারীর সংখ্যা	আসন পরিপূর্ণ
The Young Women's Leadership School, Queens	Q896M	বাছাইকৃত	GE	871	76	11	হ্যাঁ
			SWD	83	14	6	হ্যাঁ

যোগ্যতা: সকল বালিকা স্কুল; Queens-এর শিক্ষার্থী ও বাসিন্দাদের জন্য উন্মুক্ত
বাছাইয়ের মানদণ্ড: 4র্থ শ্রেণির নিউ ইয়র্ক স্টেট ELA ও গণিত পরীক্ষা ■ উপস্থিতি ও সময়ানুবর্তিতা ■ 4র্থ শ্রেণির চূড়ান্ত রিপোর্ট কার্ড

■ স্কুলের পারফরমেন্স

97% শিক্ষার্থীরা মূল কোর্সে পাশ করেছে

57% শিক্ষার্থীরা স্টেট ইংরেজি পরীক্ষায় দক্ষ ছিল

50% শিক্ষার্থীরা স্টেট গণিত পরীক্ষায় দক্ষ ছিল

72% Young Women's Leadership School, Queens হাই স্কুলে যোগদান করে

7% Queens Gateway to Health Sciences Secondary School হাই স্কুলে অংশগ্রহণ করে

84% শিক্ষার্থীরা হলওয়ে, বাথরুম, লকার রুম এবং ক্যাফেটেরিয়াতে নিরাপদ বোধ করে

28Q896 এ অনুসন্ধান করুন schools.nyc.gov/accountability স্কুলের পারফরমেন্স এবং ডেমোগ্রাফি বিষয়ে আরও জানতে।

■ স্কুলের তথ্য

স্কুল জীবন

মোট শিক্ষার্থী: 238
শ্রেণি: 6-12
কমিউনিটি স্কুল: না
স্কুল দিবস: সকাল 8 - বিকাল 2:20
ইউনিফর্ম: হ্যাঁ
ইংরেজি ভাষা শিক্ষার্থী কর্মসূচী: নতুন ভাষা হিসেবে ইংরেজি
কমিউনিটি পরিষেবা: না
দীর্ঘায়িত দিন: হ্যাঁ
গ্রীষ্মকালীন সেশন: হ্যাঁ
সপ্তাহান্তের প্রোগ্রাম: হ্যাঁ

বিষয়সমূহ

ভাষা: ফরাসি, স্প্যানিশ
দ্রুততর: বীজগণিত I, পৃথিবী বিজ্ঞান

কার্যক্রমসমূহ

শিক্ষার্থী সরকার ■ বিগ সিস্টার লিটল সিস্টার ■ গণিত ক্লাব ■ রক ব্যান্ড ■ চিয়ারলিডিং ■ এক্সপ্লোসিভ টাইগারেটেস নৃত্য দল ■ এনিমে ক্লাব ■ কমিউনিটি অ্যাকশন ক্লাব ■ গ্ল্যামার গার্লস ■ মুসলিম স্টুডেন্ট অ্যাসোসিয়েশনের ■ FEMCHO ■ Queens কমিউনিটি হাউজ
চ্যাম্পস স্পোর্টস—বালিকা: ট্র্যাক ও ফিল্ড
খেলাধুলা: নৃত্য, পাওয়ার প্লে স্পোর্টস, স্টেপ, ভলিবল ক্লাব

আমাদের শিক্ষার্থীরা কলেজ এবং 21 শতকের ক্যারিয়ারের জন্য প্রস্তুত আমরা তা নিশ্চিত করি। আমাদের শিক্ষকরা একটি অনুসন্ধান-ভিত্তিক পরিবেশে সহযোগিতা ও সমৃদ্ধি প্রদান করে। আমরা পাঠ্যক্রমের মধ্যে STEAM (বিজ্ঞান, প্রযুক্তি, প্রকৌশল, শিল্প, এবং গণিত) অন্তর্ভুক্ত করি। শিক্ষার্থীরা শৃঙ্খলার মধ্য দিয়ে আর্ট কানেকশন, পাপেট্রি ইন প্র্যাকটিস, সিল্ক রোড কানেক্ট এবং অন্যান্য সাংস্কৃতিক পার্টনারদের সহযোগিতায় রেসিডেন্সি প্রোগ্রামের সাহায্যে শিক্ষা গ্রহণ করে। আমাদের শিক্ষার্থীরা বৈচিত্র্যে ভরা ফিল্ড ট্রিপ, আর্টিস্ট ভিজিট এবং পারফরমেন্সের অংশগ্রহণ করে এবং তাদের বিজ্ঞান, অঙ্ক, রোবোটিক, শিল্পকলা, বানান এবং অ্যাথলেটিক প্রতিযোগিতায় পুরস্কার পায়। আমাদের শিক্ষার্থীদের সাংস্কৃতিক ভাবে পরিচিত করে তোলা এবং তিন বছরের জন্য চিনা ভাষায় ইন্সট্রাকশন প্রদান করার জন্য আমরা এশিয়া সোসাইটি/কনফিউশিয়াস ক্লাসরুম প্রোগ্রামের সাথে অংশীদার। আমাদের স্কুলের কমিউনিটির এক একাত্ম অংশ হল পিতামাতাগণ এবং বিভিন্ন অনুষ্ঠানে অংশগ্রহণ করতে এবং অগ্রণী ভূমিকা পালন করতে তারা আমন্ত্রিত। পিতামাতা এবং স্কুলের মধ্যে প্রতিদিনের যোগাযোগ আমাদের ইন্টারঅ্যাক্টিভ ওয়েবসাইট এবং পিউপিলপাথ অনলাইন সিস্টেমের সাহায্যে সংগঠিত করা হয়।

ডিস্ট্রিক্ট স্কুল

পার্শ্ববর্তী অঞ্চল: Murray Hill
ঠিকানা: 147-26 25 Drive, Queens NY 11354
শেয়ার করা ভবন: না
সাইটে প্রবেশযোগ্যতা: প্রবেশযোগ্য
যোগাযোগের নাম: Gail Meyers, Parent Coordinator
ইমেইল: GMeyers2@schools.nyc.gov
ফোন: 718-445-3232
ওয়েবসাইট: www.jhs185.org
সাবওয়ে: প্রযোজ্য নয়
বাস: Q15, Q15A, Q16, Q20A, Q20B, Q34, Q44-SBS, QM2, QM20

■ প্রোগ্রামে ভর্তি

প্রোগ্রামের নাম	কোড	ভর্তি পদ্ধতি	বিগত বছরের ভর্তি				
			ধরণ	আবেদনকারী	আসনসংখ্যা	প্রতি আসনের জন্য আবেদনকারীর সংখ্যা	আসন পরিপূর্ণ
Aspires	Q185U	অবাছাইকৃত	GE	1,159	363	3	হ্যাঁ
			SWD	146	62	2	হ্যাঁ

যোগ্যতা: 25 এবং 28 ডিস্ট্রিক্টের শিক্ষার্থী এবং বাসিন্দাদের জন্য উন্মুক্ত
ভর্তির অগ্রাধিকার: ❶ এই জোনে বসবাসকারী শিক্ষার্থীরা ❷ তারপর জোনভুক্ত অথবা P.S. 21, P.S. 79, বা P.S. 214-এ অংশগ্রহণকারী শিক্ষার্থীরা ❸ তারপর ডিস্ট্রিক্ট 25 এবং 28-এর শিক্ষার্থী এবং বাসিন্দারা অগ্রাধিকার পাবে। *গত বছর এ প্রোগ্রাম থেকে কেবল অগ্রাধিকার গ্রুপ 1 এবং 2 এর শিক্ষার্থী ভর্তি করেছে।*
বাছাইয়ের মানদণ্ড: যে সকল শিক্ষার্থী এই প্রোগ্রামের জন্য আবেদন করবেন তাদের উপরে প্রদত্ত তালিকার অন্তর্ভুক্ত অগ্রাধিকার প্রাপ্ত গ্রুপগুলির মধ্যে থেকে এলোমেলোভাবে নির্বাচন করা হবে

■ স্কুলের পারফরমেন্স

97% শিক্ষার্থীরা মূল কোর্সে পাশ করেছে

46% শিক্ষার্থীরা স্টেট ইংরেজি পরীক্ষায় দক্ষ ছিল

62% শিক্ষার্থীরা স্টেট গণিত পরীক্ষায় দক্ষ ছিল

12% Bayside High School হাই স্কুলে অংশগ্রহণ করে

12% Francis Lewis High School হাই স্কুলে অংশগ্রহণ করে

9% Flushing High School হাই স্কুলে অংশগ্রহণ করে

88% শিক্ষার্থীরা হলওয়ে, বাথরুম, লকার রুম এবং ক্যাফেটেরিয়াতে নিরাপদ বোধ করে

25Q185 এ অনুসন্ধান করুন schools.nyc.gov/accountability স্কুলের পারফরমেন্স এবং ডেমোগ্রাফি বিষয়ে আরও জানতে।

■ স্কুলের তথ্য

স্কুল জীবন

মোট শিক্ষার্থী: 1,538
শ্রেণি: 6-8
কমিউনিটি স্কুল: না
স্কুল দিবস: সকাল 8 - বিকাল 2:20
ইউনিফর্ম: হ্যাঁ
ইংরেজি ভাষা শিক্ষার্থী কর্মসূচী: নতুন ভাষা হিসেবে ইংরেজি
কমিউনিটি পরিষেবা: না
দীর্ঘায়িত দিন: হ্যাঁ
গ্রীষ্মকালীন সেশন: হ্যাঁ
সপ্তাহান্তের প্রোগ্রাম: হ্যাঁ

বিষয়সমূহ

ভাষা: চীনা (ম্যান্ডারিন), স্পেনিয়
দ্রুততর: বীজগণিত I, পৃথিবী বিজ্ঞান
ঐচ্ছিক: ব্যান্ড, অর্কেস্ট্রা, কোরাস, ভিজ্যুয়াল আর্টস, কম্পিউটার সায়েন্স

কার্যক্রমসমূহ

সফটওয়্যার ইঞ্জিনিয়ারিং প্রোগ্রাম ■ LEGO রোবোটিক্স ■ Connect2Tech ■ Mouse Squad ■ সঙ্গীত ■ ভিজ্যুয়াল আর্টস ■ ড্রামা ■ নৃত্য ■ রন্ধনশিল্প ■ Broadway Junior ■ SHSAT প্রস্তুতি ■ সিল্ক রোড সংযোগ ■ কনফুসিয়াস ক্লাসরুম ■ বেষ্ট বাডিস ■ শিক্ষার্থী সরকার প্রতিষ্ঠান ■ স্কুল সংবাদপত্র ■ গণিত দল ■ ইয়ং ডিবেটার

চ্যাম্পস স্পোর্টস—বালিকা: সফটবল
চ্যাম্পস স্পোর্টস-কোয়েড: ইউরোপীয় টিম হ্যান্ডবল, ফ্ল্যাগ রাগবি, টেবিল টেনিস
খেলাধুলা: বাস্কেটবল, ফ্ল্যাগ ফুটবল, সফ্টবল, ট্র্যাক এবং ফিল্ড, ভলিবল, ফেন্সিং, চিয়ারলিডিং

Rachel Carson (I.S. 237) | 25Q237

I.S. 237 একটি শক্তসমর্থ এবং সহায়ক মিডল স্কুল অভিজ্ঞতা প্রদান করে এবং একই সময়ে একাধিক উপায়ে কলেজ ও কর্মজীবন প্রস্তুতির সহযোগিতা করে। আমাদের শিক্ষাগত দিক থেকে উন্নত প্রোগ্রামের মধ্যে রয়েছে প্রত্যেক শ্রেণি পর্যায়ে বিশেষ অগ্রগতি (SP) ক্লাস। অষ্টম শ্রেণির SP শিক্ষার্থীরা বীজগণিত, U.S. ইতিহাস ও সরকার, পৃথিবী বিজ্ঞান, এবং বসবাসের পরিবেশ সহ স্প্যানিশ ভাষায় দক্ষতার রিজেন্ট পরীক্ষায় অংশগ্রহণ করে। অনেক শিক্ষার্থী Stuyvesant, Bronx Science, এবং Brooklyn Tech-এ অংশগ্রহণ করে। ইংরাজি ভাষা শিক্ষার্থীরা শনিবারসহ স্কুল দিন এবং তার আগে, পরে ভাবে সহায়তা পায়। সকল শিক্ষার্থী ভিজ্যুয়াল আর্ট, ব্যান্ড, স্ট্রিং বা কোরাস বিষয়ে ইন্সট্রাকশন পায়। আমাদের দীর্ঘায়িত দিনের প্রোগ্রামে একাডেমিক টিউটরিং, নৃত্য, মিউজিক্যাল থিয়েটার, গিটার, কীবোর্ড এবং আর্ট অন্তর্ভুক্ত। SONYC, একটি বিনামূল্যে স্কুল-পরবর্তী প্রোগ্রাম, সোমবার থেকে শুক্রবার বিকাল 2:30 হতে বিকাল 5:30, সোম ও বুধবার সন্ধ্যা 6 টা থেকে 7:30 টা পর্যন্ত হোমওয়ার্ক সাহায্য এবং বিনোদনমূলক কার্যক্রম অফার করা হয়, এবং অধিকাংশ স্কুল ছুটির দিনে খোলা থাকে। আমরা সব সময় পিতামাতাদের সম্পৃক্ততাকে স্বাগত জানাই।

ডিস্ট্রিক্ট স্কুল

পার্শ্ববর্তী অঞ্চল: Flushing
ঠিকানা: 46-21 Colden Street, Queens NY 11355
শেয়ার করা ভবন: হ্যাঁ—25Q237, 25Q281
সাইটে প্রবেশযোগ্যতা: প্রবেশযোগ্য
যোগাযোগের নাম: Judith Friedman, Principal
ইমেইল: 25q237@schools.nyc.gov
ফোন: 718-353-6464
ওয়েবসাইট: rcis237.org
সাবওয়ে: প্রযোজ্য নয়
বাস: Q17, Q20A, Q20B, Q25, Q27, Q34, Q44-SBS, Q65

■ প্রোগ্রামে ভর্তি

প্রোগ্রামের নাম	কোড	ভর্তি পদ্ধতি	বিগত বছরের ভর্তি				
			ধরণ	আবেদনকারী	আসনসংখ্যা	প্রতি আসনের জন্য আবেদনকারীর সংখ্যা	আসন পরিপূর্ণ
The Magnet School for the Arts (I.S. 237)	**Q237U**	অবাছাইকৃত	GE	645	339	2	হ্যাঁ
			SWD	80	58	1	না

যোগ্যতা: 25 এবং 28 ডিস্ট্রিক্টের শিক্ষার্থী এবং বাসিন্দাদের জন্য উন্মুক্ত
ভর্তির অগ্রাধিকার: ❶ এই জোনে বসবাসকারী শিক্ষার্থীদের ❷ এরপর ডিস্ট্রিক্ট 25 ও 28 এর শিক্ষার্থী এবং অধিবাসীদের অগ্রাধিকার। *বিগত বছরে, এই প্রোগ্রাম সকল অগ্রাধিকার গ্রুপ থেকে শিক্ষার্থীদের ভর্তি করেছিল।*
বাছাইয়ের মানদণ্ড: যে সকল শিক্ষার্থী এই প্রোগ্রামের জন্য আবেদন করবেন তাদের উপরে প্রদত্ত তালিকার অন্তর্ভুক্ত অগ্রাধিকার প্রাপ্ত গ্রুপগুলির মধ্যে থেকে এলোমেলোভাবে নির্বাচন করা হবে

■ স্কুলের পারফরমেন্স

94% শিক্ষার্থীরা মূল কোর্সে পাশ করেছে

36% শিক্ষার্থীরা স্টেট ইংরেজি পরীক্ষায় দক্ষ ছিল

60% শিক্ষার্থীরা স্টেট গণিত পরীক্ষায় দক্ষ ছিল

28% John Bowne High School হাই স্কুলে অংশগ্রহণ করে

25% Francis Lewis High School হাই স্কুলে অংশগ্রহণ করে

6% Bayside High School হাই স্কুলে অংশগ্রহণ করে

74% শিক্ষার্থীরা হলওয়ে, বাথরুম, লকার রুম এবং ক্যাফেটেরিয়াতে নিরাপদ বোধ করে

25Q237 এ অনুসন্ধান করুন schools.nyc.gov/accountability স্কুলের পারফরমেন্স এবং ডেমোগ্রাফি বিষয়ে আরও জানতে।

■ স্কুলের তথ্য

স্কুল জীবন

মোট শিক্ষার্থী: 1,240
শ্রেণি: 6-8
কমিউনিটি স্কুল: না
স্কুল দিবস: সকাল 8 - বিকাল 2:20
ইউনিফর্ম: হ্যাঁ
ইংরেজি ভাষা শিক্ষার্থী কর্মসূচী: নতুন ভাষা হিসেবে ইংরেজি
কমিউনিটি পরিষেবা: না
দীর্ঘায়িত দিন: হ্যাঁ
গ্রীষ্মকালীন সেশন: হ্যাঁ
সপ্তাহান্তের প্রোগ্রাম: হ্যাঁ

বিষয়সমূহ

ভাষা: স্প্যানিশ
দ্রুততর: বসবাসের পরিবেশ, স্প্যানিশ, ইউএস ইতিহাস, বীজগণিত I, জ্যামিতি, পৃথিবী বিজ্ঞান
ঐচ্ছিক: সকল শ্রেণিতে SP ক্লাস: কম্পিউটার, ব্যান্ড, স্ট্রিং, কোরাস, ভিজুয়াল আর্টস

কার্যক্রমসমূহ

একাডেমিক সাপোর্ট ■ আর্টস ক্লাস ■ গণিত দলসমূহ ■ সংগীত ও আর্ট কার্য সম্পাদন ■ ENL ক্লাস ■ সেটারডে একাডেমি ■ ওয়ার্কশপ আর্টিস্ট হিসেবে মাতাপিতা ■ ইয়ারবুক ■ SONYC ■ রাউন্ডএবাউট থিয়েটার ■ ডিবেট টিম ■ আরবান অ্যাডভান্টেজ সায়েন্স ■ ম্যাজিক বক্স ফটোগ্রাফি ■ CUNY আর্টস টিম ■ ইভিনিং সেন্টার ট্রিপস: Broadway থিয়েটার ■ MoMA ■ Pocono Valley ■ Philadelphia ■ NY Historical Society
চ্যাম্পস স্পোর্টস—কোয়েড: ব্যাডমিন্টন, ডেভেলাপমেন্টাল বাস্কেটবল, ফ্লোর হকি, সকার, সফটবল, ভলিবল
খেলাধুলা: চিয়ারলিডিং, NY রোডরানারস

Robert F. Kennedy Community Middle School (I.S. 250) | 25Q250

I.S. 250 হল শিক্ষণের একটি ছোট পরিবেশ যা আজীবন শিক্ষার্থী হতে সহযোগিতা করে যারা উৎপাদনশীল নাগরিক হতে শক্তিশালী চরিত্র, আত্ম-মূল্য, এবং প্রয়োজনীয় সরঞ্জামের অধিকারী হয়। শিক্ষার্থীরা কলেজ ও ক্যারিয়ারের জন্য প্রস্তুত হতে একটি যথাযথ পাঠ্যক্রমের মাধ্যমে জ্ঞান এবং দক্ষতা অর্জন করবে যা আমাদের বিভিন্ন ধরনের ছাত্রদের সৌজন্য প্রদর্শন করে। সকল শিক্ষার্থীরা তাদের কমিউনিটিতে আত্মবিশ্বাসী, সহনশীল, এবং সহানুভূতিশীল হতে ক্ষমতাপ্রাপ্ত হয় যখন একটি স্কুলে উদয় হয় যা বহুসংস্কৃতি, স্বীকৃতি, এবং ব্যক্তিস্বাতন্ত্র্য উদযাপন করে। আমাদের মিশন হল সামাজিক দায়িত্ব, ভবিষ্যতের জন্য আশা এবং জীবনব্যাপী সাফল্যের উপর গুরুত্বারোপ করে একটি শক্ত ভিত্তি নির্মাণ করা —কোন ব্যতিক্রম হবে না!

ডিস্ট্রিক্ট স্কুল

পার্শ্ববর্তী অঞ্চল: Kew Gardens Hills
ঠিকানা: 158-40 76 Road, Queens NY 11366
শেয়ার করা ভবন: হ্যাঁ—25Q250, 25Q252, 75Q255
সাইটে প্রবেশযোগ্যতা: প্রবেশযোগ্য নয়
যোগাযোগের নাম: Karen Eitelberg, Parent Coordinator
ইমেইল: keitelberg@schools.nyc.gov
ফোন: 718-591-9000
ওয়েবসাইট: www.rfk250.com
সাবওয়ে: প্রযোজ্য নয়
বাস: Q25, Q34, Q46, Q64, Q65, QM1, QM5, QM6, QM7, QM8

■ প্রোগ্রামে ভর্তি

প্রোগ্রামের নাম	কোড	ভর্তি পদ্ধতি	বিগত বছরের ভর্তি				
			ধরণ	আবেদনকারী	আসনসংখ্যা	প্রতি আসনের জন্য আবেদনকারীর সংখ্যা	আসন পরিপূর্ণ
Robert F. Kennedy Community Middle School I.S. 250 (Federal Magnet Program)	**Q250U**	অবাছাইকৃত	GE	303	116	3	হ্যাঁ
			SWD	71	20	4	হ্যাঁ

যোগ্যতা: 25 এবং 28 ডিস্ট্রিক্টের শিক্ষার্থী এবং বাসিন্দাদের জন্য উন্মুক্ত
ভর্তির অগ্রাধিকার: ❶ এই জোনে বসবাসকারী শিক্ষার্থীরা ❷ তারপর জোনভুক্ত অথবা P.S. 165 এ অংশগ্রহণকারী শিক্ষার্থীরা ❸ তারপরে 25 এবং 28 ডিস্ট্রিক্টের শিক্ষার্থী এবং অধিবাসীরা অগ্রাধিকার পাবে। *বিগত বছরে, এই প্রোগ্রাম সকল অগ্রাধিকার গ্রুপ থেকে শিক্ষার্থীদের ভর্তি করেছিল।*
বাছাইয়ের মানদণ্ড: যে সকল শিক্ষার্থী এই প্রোগ্রামের জন্য আবেদন করবেন তাদের উপরে প্রদত্ত তালিকার অন্তর্ভুক্ত অগ্রাধিকার প্রাপ্ত গ্রুপগুলির মধ্যে থেকে এলোমেলোভাবে নির্বাচন করা হবে

■ স্কুলের পারফরমেন্স

88% শিক্ষার্থীরা মূল কোর্সে পাশ করেছে

16% শিক্ষার্থীরা স্টেট ইংরেজি পরীক্ষায় দক্ষ ছিল

20% শিক্ষার্থীরা স্টেট গণিত পরীক্ষায় দক্ষ ছিল

20% International Community High School হাই স্কুলে যোগদান করে

9% John Bowne High School হাই স্কুলে অংশগ্রহণ করে

8% Benjamin N. Cardozo High School হাই স্কুলে অংশগ্রহণ করে

82% শিক্ষার্থীরা হলওয়ে, বাথরুম, লকার রুম এবং ক্যাফেটেরিয়াতে নিরাপদ বোধ করে

25Q250 এ অনুসন্ধান করুন schools.nyc.gov/accountability স্কুলের পারফরমেন্স এবং ডেমোগ্রাফি বিষয়ে আরও জানতে।

■ স্কুলের তথ্য

স্কুল জীবন

মোট শিক্ষার্থী: 379
শ্রেণি: 6-8
কমিউনিটি স্কুল: না
স্কুল দিবস: সকাল 7:45 - বিকাল 2:05
ইউনিফর্ম: না
ইংরেজি ভাষা শিক্ষার্থী কর্মসূচী: নতুন ভাষা হিসেবে ইংরেজি
কমিউনিটি পরিষেবা: হ্যাঁ—অফার করা হয়
দীর্ঘায়িত দিন: হ্যাঁ
গ্রীষ্মকালীন সেশন: না
সপ্তাহান্তের প্রোগ্রাম: হ্যাঁ-কিছু শিক্ষার্থীদের জন্য শনিবারের প্রোগ্রাম

বিষয়সমূহ

ভাষা: স্প্যানিশ
দ্রুততর: বসবাসের পরিবেশ
ঐচ্ছিক: শো কয়ার, রেকর্ডার এনসেম্বল, কীবোর্ড

কার্যক্রমসমূহ

ম্যাগমা সায়েন্স ক্লাব ■ RFK এডিটরিয়্যাল ক্লাব ■ RFK আর্ট ক্লাব ■ খেলার মাধ্যমে ভাষা শিক্ষা ■ স্টুডেন্ট গভর্নমেন্ট ■ ইংরাজি ভাষার আর্ট এবং গণিত ইন্টারভেনশন একাডেমি
চ্যাম্পস স্পোর্টস—কোয়েড: নৃত্য
খেলাধুলা: বাস্কেটবল, ফ্ল্যাগ ফুটবল, সফ্টবল, ভলিবল

বোরাহ অনুসারে স্কুলসমূহ

Queens এর সকল অধিবাসীরা মিডল স্কুলসমূহের এই বিভাগে আবেদন করতে পারবেন।

একটি উষ্ণ এবং স্বাগতপূর্ণ কমিউনিটি সরবরাহের ক্ষেত্রে আমাদের স্কুলটি ক্রীড়াবিষয়ক, শৈল্পিক, একাডেমিকের জন্য পরিচিত। একটি সমৃদ্ধ, অর্থপূর্ণ পাঠ্যসূচী তৈরির জন্য আমাদের শিক্ষকবৃন্দ সাপ্তাহিক ভিত্তিতে মিলিত হন। সকল শিক্ষার্থীরই, তাদের প্রগতি পর্যবেক্ষণের জন্য একজন মূল শিক্ষক থাকেন। আমাদের কলেজ এবং জীবিকার জন্য প্রস্তুতিমূলক পাঠ্যসূচীটি আমাদের শিক্ষার্থীদের কলেজের প্রতিযোগী আবেদনকারীরূপে গঠিত হতে সহায়তা করে এবং তাদের হাই স্কুলের পরবর্তী জীবনের জন্যও প্রস্তুত করে। একম একটি জায়গায় আসুন যেখানে লোকেরা আপনাকে ভালো ভাবে জানবে এবং আপনার ভবিষ্যতের লক্ষ্যগুলি পূরণে সহায়তা করতে উৎসর্গীকৃত হবে। আমাদের শিক্ষকবৃন্দের মধ্যে বহু শিক্ষকই এখানে আছেন 10 বছরের অধিক সময় যাবত এবং আমাদের স্নাতকেরা প্রায়শই এখানে পরিদর্শন করে থাকে। আপনি একবার ওয়াগনার পরিবারের অংশ হলে আপনি সর্বদাই ওয়াগনার পরিবারের অংশ হবেন।

বরো অনুসারে স্কুল

পার্শ্ববর্তী অঞ্চল: Hunters Point-Sunnyside
ঠিকানা: 47-07 30th Place, Queens NY 11101
শেয়ার করা ভবন: না
সাইটে প্রবেশযোগ্যতা: প্রবেশযোগ্য
যোগাযোগের নাম: Linda Langford, Parent Coordinator
ইমেইল: LLangford2@schools.nyc.gov
ফোন: 718-472-5671
ওয়েবসাইট: www.rfwagner.org
সাবওয়ে: 7 হতে 33rd St; E, M, R হতে Queens Plaza; G হতে Court Sq—23rd St
বাস: B24, B62, Q100, Q101, Q102, Q32, Q39, Q60, Q67, Q69

■ প্রোগ্রামে ভর্তি

কর্মসূচির নাম	কোড	ভর্তি পদ্ধতি	বিগত বছরের ভর্তি				
			ধরণ	আবেদনকারী	আসনসংখ্যা	প্রতি আসনের জন্য আবেদনকারীর সংখ্যা	আসন পরিপূর্ণ
Arts and Technology	**Q560S**	বাছাইকৃত	GE	1,398	50	28	হ্যাঁ
			SWD	150	10	15	হ্যাঁ

যোগ্যতা: Queens-এর শিক্ষার্থী ও বাসিন্দাদের জন্য উন্মুক্ত
বাছাইয়ের মানদণ্ড: 4র্থ শ্রেণির চূড়ান্ত রিপোর্ট কার্ড ■ নিউ ইয়র্ক স্টেটের গণিত পরীক্ষা ■ নিউ ইয়র্ক স্টেটের ELA পরীক্ষা ■ ওপেন হাউসে লিখিত অ্যাসাইমেন্ট ও গ্রুপ ইন্টারভিউ

■ স্কুলের পারফরমেন্স

99% শিক্ষার্থীরা মূল কোর্সে পাশ করেছে

72% শিক্ষার্থীরা স্টেট ইংরেজি পরীক্ষায় দক্ষ ছিল

72% শিক্ষার্থীরা স্টেট গণিত পরীক্ষায় দক্ষ ছিল

48% Robert F. Wagner, Jr. Secondary School for Arts and Technology হাই স্কুলে অংশগ্রহন করে

94% শিক্ষার্থী হলওয়ে, বাথরুম, লকার রুম এবং ক্যাফেটেরিয়াতে নিরাপদ বোধ করেন

24Q560 এ অনুসন্ধান করুন schools.nyc.gov/accountability স্কুলের পারফরমেন্স এবং ডেমোগ্রাফি বিষয়ে আরও জানতে।

■ স্কুলের তথ্য

স্কুল জীবন

মোট শিক্ষার্থী: 110
শ্রেণি: 6-12
কমিউনিটি স্কুল: না
স্কুল দিবস: সকাল 8:30 - বিকাল 2:51
ইউনিফর্ম: না
ইংরেজি ভাষা শিক্ষার্থী প্রোগ্রাম: নতুন ভাষা হিসেবে ইংরেজি
কমিউনিটি পরিষেবা: না
দীর্ঘায়িত দিন: হ্যাঁ
গ্রীষ্মকালীন সেশন: না
সপ্তাহান্তের প্রোগ্রাম: হ্যাঁ

বিষয়সমূহ

ভাষা: স্প্যানিশ
দ্রুততর: বীজগণিত I, পৃথিবী বিজ্ঞান
ঐচ্ছিক: সঙ্গীত, শিল্পকলা, প্রযুক্তি

কার্যক্রমসমূহ

আর্ট ■ রোবোটিক্স ■ যোগব্যায়াম ■ শিক্ষার্থী সরকার ■ SAT প্রস্তুতি ■ কলেজ রেডিনেস ■ EatWise ■ পিয়ানো ■ বাগান করা ■ চীনা ক্যালিগ্রাফি ■ বিদেশি চলচ্চিত্র ■ টেক টিম ■ কমিক বই ■ অ্যানিমি ■ জাদুঘর এবং গ্যালারিতে ফিল্ড ট্রিপস ■ সঙ্গীত রচনা ■ National Honor Society /ARISTA ■ স্কুল লিডারশিপ টিম ■ শিক্ষার্থী ট্যালেন্ট শোকেস ■ থিয়েটারের প্রোগ্রাম ■ প্রশিক্ষণ ■ মার্কিন স্টুডেন্ট অর্গানাইজেশন (USO) ■ ইয়ারবুক
চ্যাম্পস স্পোর্টস-কোয়েড: সকার, ভলিবল, ডেভেলাপমেন্টাল বাস্কেটবল
খেলাধুলা: রানিং ক্লাব

Queens College School for Math, Science and Technology | 25Q499

Queens College School for Math, Science, and Technology হল 2014 National Blue Ribbon School। যোগ্য শিক্ষার্থীরা গণিত এবং বিজ্ঞানের রিজেন্ট ক্লাসগুলিতে অংশগ্রহণ করে।

বোরাহ অনুসারে স্কুলসমূহ

পার্শ্ববর্তী অঞ্চল: Kew Gardens Hills
ঠিকানা: 148-20 Reeves Avenue, Queens NY 11367
শেয়ার করা ভবন: হ্যাঁ—25Q499, 75Q993
সাইটে প্রবেশযোগ্যতা: প্রবেশযোগ্য
যোগাযোগের নাম: Steve Adinolf, Guidance Counselor
ইমেইল: SAdinolfi@schools.nyc.gov
ফোন: 718-461-7462
ওয়েবসাইট: www.ps499formst.weebly.com
সাবওয়ে: প্রযোজ্য নয়
বাস: Q17, Q20A, Q20B, Q25, Q34, Q44-SBS, Q88

■ কর্মসূচিতে ভর্তি

এই স্কুলটির একটি স্কুলভিত্তিক আবেদন প্রক্রিয়া আছে। কিভাবে আবেদন করতে হবে সেই সম্পর্কে তথ্যের জন্য অনুগ্রহ করে স্কুলের সঙ্গে যোগাযোগ করুন।

■ স্কুলের পারফরমেন্স

94%	শিক্ষার্থীরা মূল কোর্সে পাশ করেছে
62%	শিক্ষার্থীরা স্টেট ইংরেজি পরীক্ষায় দক্ষ ছিল
67%	শিক্ষার্থীরা স্টেট গণিত পরীক্ষায় দক্ষ ছিল
8%	Francis Lewis High School হাই স্কুলে অংশগ্রহণ করে
8%	Robert F. Kennedy Community High School হাই স্কুলে অংশগ্রহণ করে
82%	শিক্ষার্থীরা হলওয়ে, বাথরুম, লকার রুম এবং ক্যাফেটেরিয়াতে নিরাপদ বোধ করে

25Q499 এ অনুসন্ধান করুন schools.nyc.gov/accountability স্কুলের পারফরমেন্স এবং ডেমোগ্রাফি বিষয়ে আরও জানতে।

■ স্কুলের তথ্য

স্কুল জীবন

মোট শিক্ষার্থী: 168
শ্রেণি: PK-8
কমিউনিটি স্কুল: না
স্কুল দিবস: সকাল 8:20 - বিকাল 2:40
ইউনিফর্ম: হ্যাঁ
ইংরেজি ভাষা শিক্ষার্থী প্রোগ্রাম: নতুন ভাষা হিসেবে ইংরেজি
কমিউনিটি পরিষেবা: না
দীর্ঘায়িত দিন: হ্যাঁ— স্কুল-পরবর্তী
গ্রীষ্মকালীন সেশন: না
সপ্তাহান্তের প্রোগ্রাম: না

বিষয়সমূহ

ভাষা: স্প্যানিশ
দ্রুততর: স্প্যানিশ, বীজগণিত।
ঐচ্ছিক: যন্ত্র সংগীত, ভিসুয়াল আর্টস, গায়কদল, রোবোটিক্স, আধুনিক নৃত্য, ল্যাটিন নৃত্য

কার্যক্রমসমূহ

ARISTA ■ মিডল স্কুল পরিষদ ■ ডিবেট টিম ■ গণিত ক্লাব ■ ইয়ারবুক প্রকাশনা ■ Lincoln Center Education Focus School
চ্যাম্পস স্পোর্টস—কোয়েড: ডেভেলপমেন্টাল বাস্কেটবল, ফিটনেস ক্লাব, ভলিবল

R. Vernam (P.S. / M.S. 42) | 27Q042

P.S. / M.S. 42 তাদের শক্তি এবং চাহিদার সহযোগিতায় সকল শিক্ষার্থীদের একাডেমিক উত্কর্ষতা লাভ করেছে। আমাদের লক্ষ্য সাধারণ শিক্ষার মূল শিক্ষণ মানদণ্ড পূরণ করা যেখানে শেখার পরিবেশ সৃষ্টি করবে যা নির্দিষ্ট শ্রেণি এবং তার উপর পর্যন্ত সকল শিক্ষার্থীর মান উন্নয়ন করবে। আমরা আমাদের শিক্ষার্থী, কর্মী ও অভিভাবদের মধ্যে আত্মসম্মানের জ্ঞান বহুবিচিত্র সমাজের যেখানে আমরা বাস করি, কাজ করি ও শিখি সেই সমাজের বৈচিত্র্যের প্রতি মর্যাদা দানের সাথে ধীরে ধীরে তাদের নৈতিক দিক তৈরি ও উন্নত করি। স্কুলের কমিউনিটি হিসেবে, আমরা বিশ্বাস করি শিক্ষার্থীরা নির্দেশের মাধ্যমে ভালো শেখে যা তাদের বিশেষ শেখার ধরণ ও চাহিদার জন্য উপযুক্ত। আমরা আমাদের শিক্ষার্থীদের আজকের প্রতিযোগিতামূলক বিশ্বে সেরা করার জন্য আরও উন্নত দক্ষতা সেট করতে প্রযুক্তিতে বিনিয়োগ করেছি। আমাদের সকল ক্লাসরুমে শিক্ষার্থীদের জন্য স্মার্ট বোর্ড ও 110টির বেশী অতিরিক্ত ল্যাপটপ আছে। আমরা পিতামাতদের আপ-টু-ডেট তথ্য প্রদান করি যাতে তারা স্কুলের অংশীদার হতে পারে এবং নিশ্চিত করতে পারে যে প্রত্যেক শিশুর কলেজ ও কর্মজীবন প্রস্তুত।

বোরাহ অনুসারে স্কুলসমূহ

পার্শ্ববর্তী অঞ্চল: Arverne
ঠিকানা: 488 Beach 66th Street, Queens NY 11692
শেয়ার করা ভবন: হ্যাঁ—27Q042, 75Q233
সাইটে প্রবেশযোগ্যতা: প্রবেশযোগ্য
যোগাযোগের নাম: Patricia Finn, Principal
ইমেইল: 27Q042@schools.nyc.gov
ফোন: 718-634-7914
ওয়েবসাইট: schools.nyc.gov/schoolportals/27/q042
সাবওয়ে: A হতে Beach 67th St-Gaston
বাস: Q22, Q52, QM17

■ প্রোগ্রামে ভর্তি

কর্মসূচির নাম	কোড	ভর্তি পদ্ধতি	বিগত বছরের ভর্তি				
			ধরণ	আবেদনকারী	আসনসংখ্যা	প্রতি আসনের জন্য আবেদনকারীর সংখ্যা	আসন পরিপূর্ণ
R. Vernam (P.S. / M.S. 42)	Q042U	অবাছাইকৃত	GE	151	72	2	না
			SWD	37	12	3	হ্যাঁ

যোগ্যতা: Queens-এর শিক্ষার্থী ও অধিবাসীদের জন্য উন্মুক্ত
ভর্তির অগ্রাধিকার: ❶ 5ম শ্রেণির বর্তমান শিক্ষার্থীরা ❷ জোনে বসবাসকারী শিক্ষার্থীরা ❸ তারপরে Queens এর শিক্ষার্থী এবং বসবাসকারীরা অগ্রাধিকার পাবে। *বিগত বছরে, এই প্রোগ্রাম সকল অগ্রাধিকার গ্রুপ থেকে শিক্ষার্থীদের ভর্তি করেছিল।*

■ স্কুলের পারফরমেন্স

90%	শিক্ষার্থীরা মূল কোর্সে পাশ করেছে
8%	শিক্ষার্থীরা স্টেট ইংরেজি পরীক্ষায় দক্ষ ছিল
6%	শিক্ষার্থীরা স্টেট গণিত পরীক্ষায় দক্ষ ছিল
15%	Rockaway Collegiate High School হাই স্কুলে অংশগ্রহণ করে
10%	Academy of Medical Technology: A College Board School হাই স্কুলে অংশগ্রহণ করে
10%	Rockaway Park High School for Environmental Sustainability হাই স্কুলে অংশগ্রহণ করে
83%	শিক্ষার্থী হলওয়ে, বাথরুম, লকার রুম এবং ক্যাফেটেরিয়াতে নিরাপদ বোধ করেন

27Q042 এ অনুসন্ধান করুন schools.nyc.gov/accountability স্কুলের পারফরমেন্স এবং ডেমোগ্রাফি বিষয়ে আরও জানতে।

■ স্কুলের তথ্য

স্কুল জীবন

মোট শিক্ষার্থী: 214
শ্রেণি: PK-8
কমিউনিটি স্কুল: হ্যাঁ
স্কুল দিবস: সকাল 8 - বিকাল 3
ইউনিফর্ম: হ্যাঁ-উপরের এবং নীচের অংশে, নির্দিষ্ট রং বা স্টাইল
ইংরেজি ভাষা শিক্ষার্থী প্রোগ্রাম: নতুন ভাষা হিসেবে ইংরেজি
কমিউনিটি পরিষেবা: হ্যাঁ—প্রত্যাশিত
দীর্ঘায়িত দিন: না
গ্রীষ্মকালীন সেশন: না
সপ্তাহান্তের প্রোগ্রাম: হ্যাঁ-শনিবারের প্রোগ্রাম পরীক্ষার প্রস্তুতির জন্য

বিষয়সমূহ

ভাষা: স্প্যানিশ
দ্রুততর: বীজগণিত।
ঐচ্ছিক: প্রযুক্তি, কলা

কার্যক্রমসমূহ

ভোকাল/কোরাস ■ স্কুল-পরবর্তী প্রোগ্রামিং ■ ফিল্ড ডে ■ শিক্ষার্থী কাউন্সিল ■ মাসিক শিক্ষার্থী চালিত অ্যাসেম্বলিজ (পাঠ্যক্রম ইউনিটের সাথে সংযুক্ত) ■ স্কুল কমিউনিটির জন্য হলিডে নৈশভোজ ■ শিষ্টাচার দিবস ■ স্পোর্টস ডে ■ শিক্ষার্থী ও পরিবারের জন্য হলিডে ডান্স ও মুভি নাইট ■ পজেটিভ বিহেভিয়র ইন্টারভেনশন সাপোর্ট (PBIS) প্রোগ্রাম ■ কমিউনিটি পরিষেবা
খেলাধুলা: বাস্কেটবল, ফ্ল্যাগ ফুটবল, সকার, টেনিস, ট্র্যাক এবং ফিল্ড, ভলিবল

Brian Piccolo (M.S. 53) | 27Q053

Brian Piccolo (M.S. 53) একটি কমিউনিটি স্কুল যা পরিপূর্ণ শিক্ষা প্রদান করে। আমাদের কমিউনিটির BBQs থেকে আমাদের আশেপাশে ক্লোদিং ড্রাইভ এবং কমিউনিটির অনুষ্ঠানসমূহ, আমাদের কমিউনিটিতে ফিরিয়ে দিতে আমরা আপ্রাণ চেষ্টা করি। পিতামাতারা প্রশংসা করে আমাদের মুক্তদ্বার নীতি এবং আমাদের স্বাগতপূর্ণ সম্প্রদায় পরিবেশকে। এছাড়াও তারা উপলভ্য অসংখ্য স্কুল-পরবর্তী প্রোগ্রাম উপভোগ করেন। আমাদের মূল কোঅর্ডিনেটাররা নিয়মিত অভিভাবকদের কর্মশালার আয়োজন করে এবং আমাদের সক্রিয় Parent-Teacher Association (PTA)এর সহযোগিতার ওপর ভিত্তি করে কাজ করে। আমাদের অভিভাবকরা এছাড়া School Leadership Team (SLT) মিটিংয়ের সক্রিয় সদস্য। আমাদের কাছে নতুন স্কুল প্লেগ্রাউন্ডে একটি ট্র্যাক, বাস্কেটবল কোর্ট, ফুটবলের ফিল্ড, সকার ফিল্ড, হ্যান্ডবলের কোর্ট, চড়ার দেওয়া, ব্যালান্স বিম, স্লাইড, শারীরিক ফিটনেসের এলাকা, একটি ভলিবলের কোর্ট, গাজেবো এবং ক্লাসরুমের বাইরে একটি থিয়েটার আছে।

বোরাহ অনুসারে স্কুলসমূহ

পার্শ্ববর্তী অঞ্চল: Far Rockaway
ঠিকানা: 10-45 Nameoke Street, Queens NY 11691
শেয়ার করা ভবন: হ্যাঁ—27Q053, 27Q319, 84QTBD
সাইটে প্রবেশযোগ্যতা: প্রবেশযোগ্য
যোগাযোগের নাম: Shawn Rux, Principal
ইমেইল: SRux@schools.nyc.gov
ফোন: 718-471-6900
ওয়েবসাইট: schools.nyc.gov/schoolportals/27/q053
সাবওয়ে: A হতে Far Rockaway—Mott Ave
বাস: Q113, Q114, Q22, QM17

■ প্রোগ্রামে ভর্তি

কর্মসূচির নাম	কোড	ভর্তি পদ্ধতি	বিগত বছরের ভর্তি				
			ধরণ	আবেদনকারী	আসনসংখ্যা	প্রতি আসনের জন্য আবেদনকারীর সংখ্যা	আসন পরিপূর্ণ
Brian Piccolo (M.S. 53)	**Q053U**	অবাছাইকৃত	GE	252	161	2	না
			SWD	54	12	5	হ্যাঁ

যোগ্যতা: Queens-এর শিক্ষার্থী ও বাসিন্দাদের জন্য উন্মুক্ত
ভর্তির অগ্রাধিকার: ❶ এই জোনে বসবাসকারী শিক্ষার্থীরা অগ্রাধিকার ❷ তারপরে ডিস্ট্রিক্ট 27 এর শিক্ষার্থী এবং বসবাসকারী শিক্ষার্থীদের ❸ তারপরে কুইন্স এর শিক্ষার্থী এবং বসবাসকারী শিক্ষার্থীদের। *বিগত বছরে, এই প্রোগ্রাম সকল অগ্রাধিকার গ্রুপ থেকে শিক্ষার্থীদের ভর্তি করেছিল।*
বাছাইয়ের মানদণ্ড: যে সকল শিক্ষার্থী এই প্রোগ্রামের জন্য আবেদন করবেন তাদের উপরে প্রদত্ত তালিকার অন্তর্ভুক্ত অগ্রাধিকার প্রাপ্ত গ্রুপগুলির মধ্যে থেকে এলোমেলোভাবে নির্বাচন করা হবে

■ স্কুলের পারফরমেন্স

91%	শিক্ষার্থীরা মূল কোর্সে পাশ করেছে
6%	শিক্ষার্থীরা স্টেট ইংরেজি পরীক্ষায় দক্ষ ছিল
5%	শিক্ষার্থীরা স্টেট গণিত পরীক্ষায় দক্ষ ছিল
18%	Queens High School for Information, Research, and Technology হাই স্কুলে অংশগ্রহণ করে
15%	Frederick Douglass Academy VI High School হাই স্কুলে অংশগ্রহণ করে
9%	Academy of Medical Technology: A College Board School হাই স্কুলে অংশগ্রহণ করে
92%	শিক্ষার্থী হলওয়ে, বাথরুম, লকার রুম এবং ক্যাফেটেরিয়াতে নিরাপদ বোধ করেন

***27Q053** এ অনুসন্ধান করুন schools.nyc.gov/accountability স্কুলের পারফরমেন্স এবং ডেমোগ্রাফি বিষয়ে আরও জানতে।*

■ স্কুলের তথ্য

স্কুল জীবন

মোট শিক্ষার্থী: 317
শ্রেণি: 6-8
কমিউনিটি স্কুল: হ্যাঁ
স্কুল দিবস: সকাল 8 - বিকাল 3:20
ইউনিফর্ম: হ্যাঁ
ইংরেজি ভাষা শিক্ষার্থী প্রোগ্রাম: নতুন ভাষা হিসেবে ইংরেজি, ট্রানজিশনাল বাইলিঙ্গুয়াল এডুকেশন: স্প্যানিশ
কমিউনিটি পরিষেবা: না
দীর্ঘায়িত দিন: হ্যাঁ
গ্রীষ্মকালীন সেশন: হ্যাঁ
সপ্তাহান্তের প্রোগ্রাম: হ্যাঁ—শনিবারের প্রোগ্রাম

বিষয়সমূহ

ঐচ্ছিক: 7তম দিন অ্যাডভেন্টিস্ট চার্চ (ELA এবং গণিতে একাডেমিক টিউটরিং), পারফর্মিং আর্টস (আফ্রিকান নৃত্য, কারাতে, ড্রামিং, লাইফ চেঞ্জিং মিউজিক) এর সাথে অংশীদারিত্ব

কার্যক্রমসমূহ

SASF স্কুল-পরবর্তী প্রোগ্রাম ■ নৃত্য ■ কসমটোলোজি ■ স্টেপ ■ ফ্যাশন ডিজাইন ■ JFK রানওয়ে রান ■ ইয়ং প্রযোজক ■ স্বাস্থ্য ক্লিনিক ■ প্রকল্প হোপ (প্যারেন্ট সম্মতিতে বিনামূল্যে কাউন্সেলিং) ■ Project BOOST (জাদুঘর, পার্ক, কমিউনিটি পরিষেবা, থামার, ব্রডওয়ে, কলেজ, ডেভ এবং বাস্টারস, রিপ্লিস বিলিভ ইট অর নট! এ ভ্রমণ।) ■ NY Cares (ELA এবং গণিতে সমৃদ্ধকরণ) সাথে অংশীদারিত্ব
খেলাধুলা: বেসবল, বাস্কেটবল, নৃত্য, মার্শাল আর্টস, সকার, সফটবল, স্টেপ, ট্র্যাক এবং ফিল্ড

Channel View School for Research | 27Q262

Channel View School for Research (CVSR) একটি Expeditionary Learning School যা বিশ্বাস করে একটি প্রকল্প ভিত্তিক পদক্ষেপের মাধ্যমে শিক্ষার্থীরা আরো ভালো শিখতে পারে। শিক্ষার্থীরা ক্রেউ নামক ছোট অ্যাডভাইজরি গ্রুপে অংশগ্রহণ করে চরিত্র এবং ক্যারিয়ার উন্নয়নের উপর ফোকাস করে। আমাদের শিক্ষার্থীরা গবেষক, ঐতিহাসিক, শহর পরিকল্পক, এবং বিজ্ঞানী যারা অভিনব প্রযুক্তি ব্যবহার করে বাস্তব বিশ্বের সমস্যার তদন্ত, সৃজনশীল উন্নয়ন এবং কার্যকরী সমাধান করে। আমাদের সমুদ্রবিজ্ঞান/রোবোটিক্স প্রোগ্রাম ড্রোন প্রযুক্তি ব্যবহার করে যা শিক্ষার্থীদের সক্রিয়ভাবে জ্যামাইকা উপসাগর ও আটলান্টিক মহাসাগরের তলদেশে জলজ বাস্তুসংস্থান অন্বেষণ করতে সুযোগ দেয়। আমাদের প্রোগ্রাম অত্যন্ত আকর্ষক এবং একটি সংস্কৃতি উন্নয়ন ও দলবদ্ধ প্রচেষ্টা করার সময় শিক্ষার্থীদের সবচেয়ে ভালো কর্মে দক্ষতা দিতে তাগিত দেয়।

বোরাহ অনুসারে স্কুলসমূহ

পার্শ্ববর্তী অঞ্চল: Breezy Point-Rockaway Park
ঠিকানা: 100-00 Beach Channel Drive, Queens NY 11694
শেয়ার করা ভবন: হ্যাঁ—27Q262, 27Q324, 27Q351, 75Q256, 79M973
সাইটে প্রবেশযোগ্যতা: প্রবেশযোগ্য
যোগাযোগের নাম: Carol Anderson, Guidance Counselor
ইমেইল: CAnderson17@schools.nyc.gov
ফোন: 718-634-1970
ওয়েবসাইট: www.cvsr.info
সাবওয়ে: A, S হতে Beach 98th St-Playland
বাস: Q22, Q52, Q53, QM16, QM17

প্রোগ্রামে ভর্তি

কর্মসূচির নাম	কোড	ভর্তি পদ্ধতি	বিগত বছরের ভর্তি				
			ধরণ	আবেদনকারী	আসনসংখ্যা	প্রতি আসনের জন্য আবেদনকারীর সংখ্যা	আসন পরিপূর্ণ
Expeditionary Learning	**Q262S**	বাছাইকৃত	GE	617	87	7	হ্যাঁ
			SWD	97	16	6	হ্যাঁ

যোগ্যতা: Queens-এর শিক্ষার্থী ও বাসিন্দাদের জন্য উন্মুক্ত
ভর্তির অগ্রাধিকার: ❶ ডিস্ট্রিক্ট 27 এর শিক্ষার্থীরা এবং অধিবাসীরা ❷ তারপরে Queens এর শিক্ষার্থীরা এবং অধিবাসীরা অগ্রাধিকার পাবে। *বিগত বছরে, এই প্রোগ্রাম সকল অগ্রাধিকার গ্রুপ 1 থেকে শিক্ষার্থীদের ভর্তি করেছিল।*
বাছাইয়ের মানদণ্ড: 4র্থ শ্রেণির নিউ ইয়র্ক স্টেটের ELA ও গণিত পরীক্ষা ■ উপস্থিতি ও তত্পরতা ■ 4র্থ শ্রেণির চূড়ান্ত রিপোর্ট কার্ড: ELA ও গণিত ■ সাক্ষাৎকার ■ নমুনা লেখা

স্কুলের পারফরমেন্স

95% শিক্ষার্থীরা মূল কোর্সে পাশ করেছে

29% শিক্ষার্থীরা স্টেট ইংরেজি পরীক্ষায় দক্ষ ছিল

19% শিক্ষার্থীরা স্টেট গণিত পরীক্ষায় দক্ষ ছিল

74% Channel View School for Research হাই স্কুলে অংশগ্রহণ করে

91% শিক্ষার্থী হলওয়ে, বাথরুম, লকার রুম এবং ক্যাফেটেরিয়াতে নিরাপদ বোধ করেন

27Q262 এ অনুসন্ধান করুন schools.nyc.gov/accountability স্কুলের পারফরমেন্স এবং ডেমোগ্রাফি বিষয়ে আরও জানতে।

স্কুলের তথ্য

স্কুল জীবন

মোট শিক্ষার্থী: 238
শ্রেণি: 6-12
কমিউনিটি স্কুল: না
স্কুল দিবস: সকাল 8:15 - বিকাল 2:39
ইউনিফর্ম: হ্যাঁ-উপরের এবং নীচের অংশে এবং জুতা, নির্দিষ্ট রং বা স্টাইলের
ইংরেজি ভাষা শিক্ষার্থী প্রোগ্রাম: নতুন ভাষা হিসেবে ইংরেজি
কমিউনিটি পরিষেবা: হ্যাঁ—প্রত্যাশিত
দীর্ঘায়িত দিন: হ্যাঁ
গ্রীষ্মকালীন সেশন: হ্যা—একাডেমিক সমর্থন এবং উন্নতিসাধন
সপ্তাহান্তের প্রোগ্রাম: হ্যাঁ

বিষয়সমূহ

ভাষা: স্প্যানিশ
দ্রুততর: বীজগণিত I, বসবাসের পরিবেশ
ঐচ্ছিক: যন্ত্র সংগীত, কোরাস, নৃত্য, সমুদ্রবিজ্ঞান, রোবোটিক্স, ভিজুয়াল আর্টস, ওয়েব ডিজাইন

কার্যক্রমসমূহ

ইন্টার্নশীপস ■ ক্যাম্পিং ■ শিক্ষার্থী সরকার ■ কোরাস ■ যন্ত্র সংগীত ■ ফিল্ড ট্রিপস ■ সমুদ্রবিজ্ঞান/সামুদ্রিক জীববিজ্ঞান ■ রোবোটিক্স ■ ড্রামা ■ ভিজুয়াল আর্ট ■ চিয়ারলিডিং ■ অ্যাথলেটিক্স ■ বিচ ক্লিন-আপ সহ কমিউনিটি ইভেন্টস, কমিউনিটি স্বাস্থ্য মেলা, ওয়াক-এ-থোনস
চ্যাম্পস স্পোর্টস-কোয়েড: সকার, টেনিস, ভলিবল, ডেভেলাপমেন্টাল বাস্কেটবল

Waterside School For Leadership | 27Q318

Waterside School for Leadership, এর অভিভাবক ও সম্প্রদায়ের সদস্যদের সাথে একটি ষষ্ঠ থেকে অষ্টম শ্রেণির মিডল স্কুল যা নিউ ইয়র্ক সিটির বিভিন্ন স্কলারদের উপস্থাপন করে। কলেজভিত্তিক Waterside এর স্কলাররা তাদের জীবন, শিক্ষা ও সম্প্রদায়ের নেতা। Waterside স্কলারদের থেকে আশা করা হচ্ছে উচ্চ মানের বুদ্ধি, পেশাদারিত্ব ও শক্তিশালী নৈতিক কাজ করবে যা তাদের স্কুলের মিশন এবং লক্ষ্যকে প্রতিফলিত করবে। Waterside এর স্বচ্ছন্দমূলক ও খুব সহায়ক পরিবেশ আছে যাতে সাপ্তাহিক উপদেষ্টা, অভিভাবকদের সাথে নিয়মিত যোগাযোগ, হোম ও স্কুলের মধ্যে চলমান কথোপকথন এবং চ্যালেঞ্জিং কাজের সুযোগ অন্তর্ভুক্ত আছে। শিক্ষার্থীদের এছাড়া বিভিন্ন ফিল্ড ট্রিপ এবং কার্যকলাপের মাধ্যমে তাদের ক্লাসরুম হিসেবে নিউ ইয়র্ক সিটি ব্যবহার করা উচিত। আমাদের প্রধান উদ্দেশ্য একটি নিরাপদ, সুস্থ, এবং শুভ পরিবেশে একটি কঠোর পাঠ্যক্রম প্রদান করে একাডেমিক কৃতিত্বের সর্বোচ্চ মাত্রায় সব স্কলারদের শিক্ষিত করা।

বোরাহ অনুসারে স্কুলসমূহ

পার্শ্ববর্তী অঞ্চল: Rockaway Park
ঠিকানা: 190 Beach 110th Street, Queens NY 11694
শেয়ার করা ভবন: হ্যাঁ—27Q317, 27Q318
সাইটে প্রবেশযোগ্যতা: প্রবেশযোগ্য নয়
যোগাযোগের নাম: Anne Amira, Secretary
ইমেইল: AAmira@schools.nyc.gov
ফোন: 718-634-1128
ওয়েবসাইট: www.watersideschoolforleadership.com
সাবওয়ে: A, S হতে Rockaway Park-Beach 116th
বাস: Q22, Q35, Q52, Q53, QM16

■ প্রোগ্রামে ভর্তি

কর্মসূচির নাম	কোড	ভর্তি পদ্ধতি	বিগত বছরের ভর্তি				
			ধরণ	আবেদনকারী	আসনসংখ্যা	প্রতি আসনের জন্য আবেদনকারীর সংখ্যা	আসন পরিপূর্ণ
Waterside School for Leadership Spanish Dual Language Program	**Q318M**	বাছাইকৃত: ভাষা	GE	323	25	13	হ্যাঁ
			SWD	54	5	11	হ্যাঁ
যোগ্যতা: Queens-এর শিক্ষার্থী ও বাসিন্দাদের জন্য উন্মুক্ত **বাছাইয়ের মানদণ্ড:** ইংলিশ ল্যাঙ্গুয়েজ লার্নার (ELLs), টার্গেট ল্যাঙ্গুয়েজের হেরিটেজ ল্যাঙ্গুয়েজ স্পিকার, এলিমেন্টারি স্কুল-লেভেল ডুয়াল ভাষা এবং টার্গেট লাঙ্গুয়েজে ট্র্যানজিশনাল বাইলিঙ্গুয়াল এডুকেশন প্রোগ্রাম।							
Waterside School for Leadership	**Q318Z**	জোনভুক্ত	জোনভুক্ত				
যোগ্যতা: জোনে অবস্থিত শিক্ষার্থীদের জন্য উন্মুক্ত							

■ স্কুলের পারফরমেন্স

90% শিক্ষার্থীরা মূল কোর্সে পাশ করেছে

11% শিক্ষার্থীরা স্টেট ইংরেজি পরীক্ষায় দক্ষ ছিল

10% শিক্ষার্থীরা স্টেট গণিত পরীক্ষায় দক্ষ ছিল

29% Rockaway Park High School for Environmental Sustainability হাই স্কুলে অংশগ্রহণ করে

94% শিক্ষার্থী হলওয়ে, বাথরুম, লকার রুম এবং ক্যাফেটেরিয়াতে নিরাপদ বোধ করেন

27Q318 এ অনুসন্ধান করুন schools.nyc.gov/accountability স্কুলের পারফরমেন্স এবং ডেমোগ্রাফি বিষয়ে আরও জানতে।

■ স্কুলের তথ্য

স্কুল জীবন

মোট শিক্ষার্থী: 223
শ্রেণি: 6-8
কমিউনিটি স্কুল: না
স্কুল দিবস: সকাল 8:10 - বিকাল 2:30
ইউনিফর্ম: হ্যাঁ
ইংরেজি ভাষা শিক্ষার্থী প্রোগ্রাম: নতুন ভাষা হিসাবে ইংরেজি, দ্বৈত ভাষা: স্প্যানিশ
কমিউনিটি পরিষেবা: না
দীর্ঘায়িত দিন: হ্যাঁ
গ্রীষ্মকালীন সেশন: হ্যা—একাডেমিক সমর্থন এবং উন্নতিসাধন
সপ্তাহান্তের প্রোগ্রাম: হ্যাঁ-শনিবারের প্রোগ্রাম পরীক্ষার প্রস্তুতির জন্য

বিষয়সমূহ

ঐচ্ছিক: কোরাস, ফটোগ্রাফি, ক্রীড়া সাংবাদিকতা, প্রযুক্তি, থিয়েটার, ড্যান্স, ফিটনেস

কার্যক্রমসমূহ

নৃত্য দল ■ ফিটনেস ■ কোরাস ■ মুরাল ক্লাব ■ ডাবল ডাচ ■ ব্যান্ড ■ শিক্ষার্থী সংবাদপত্র ■ পারফর্মিং আর্টস ■ ফটোগ্রাফি ■ বিজ্ঞান অভিযাত্রী ■ SONYC উন্নয়ন স্কুল-পরবর্তী প্রোগ্রাম (বিকাল 5:30 টা পর্যন্ত হোমওয়ার্ক সাহায্য) ■ কম্পিউটার ক্লাব ■ Carnegie Hall's Count Me In (কণ্ঠ্য নির্দেশ এবং ঐকতানিক প্রশিক্ষণ প্রদান করে) ■ সমৃদ্ধি/অনার্স প্রোগ্রাম ■ পিয়ার মধ্যস্থতা

চ্যাম্পস স্পোর্টস-কোয়েড: ফ্ল্যাগ ফুটবল, ফ্লোর হকি, ডেভেলাপমেন্টাল বাস্কেটবল

খেলাধুলা: নৃত্য, সকার, সকার ক্লাব, স্টেপ, ট্র্যাক এবং ফিল্ড, ভলিবল

Scholars' Academy একটি স্কুল-ভিত্তিক কম্পিটিটিভ অ্যাপ্লিকেশন স্কুল। পিতামাতা/শিক্ষার্থীদের অবশ্যই প্রত্যেক নভেম্বর-ডিসেম্বরে স্কুলের ওয়েবসাইটের মাধ্যমে অনলাইনে ভর্তির আবেদন করতে হবে। Scholars' Academy একটি যথাযথ এবং ব্যতিক্রধর্মী স্কুল, যা কোয়ালিটি রিভিউতে "ভীষণ উন্নত" রেটিং অর্জন করেছে। Scholars' Academy হল এক ইনোভেশন জোন অ্যাম্বাসাডর স্কুল। Scholars' Academy এর শিক্ষক এবং শিক্ষার্থীরা সম্মিলিতভাবে প্রোজেক্টে জড়িত হতে অলনাইন সরঞ্জাম ব্যবহার করে যা কেন্দ্রীভূত এবং সম্পৃক্ত। Scholars' Academy, MIT এর মতো অনেক সেরা বিশ্ববিদ্যালয়ের ব্যবহার করা স্কেল-আপ নামের সহযোগিতার মাধ্যমে শিক্ষার মডেল অনুসরণ করে। সকল শিক্ষার্থীদের কাছে প্রত্যাশা রাখা হয় যে তারা মিডল স্কুলে তিনটি হাই স্কুল রিজেক্ট সম্পন্ন করবে। Scholars' Academy এর শিক্ষার্থীদের প্রাথমিক ভাবে ক্যারিয়ার এবং কলেজের জন্য প্রস্তুত করে তুলতে এরা সাহায্য করে - ব্রডরিজ ফিনান্সিয়াল সলিউশন, ইনকর্পোরেশন। ব্রডরিজের এক্সিকিউটিবরা ক্যারিয়ার বিষয়ে সচেতনতা বাড়ানোর প্রশিক্ষণ দেন, অন-সাইট শ্যাডোয়িং সুযোগ সুবিধা, মেন্টরিং, কলেজের জন্য প্রস্তুতির সহায়তা দেন এবং Scholars' Academy এর বেছে নেওয়া শিক্ষার্থীদের স্কলারশীপ দেন। শুক্রবারে বিকাল 1:12টার সময় ছুটি দেওয়া হয়।

বোরাহ অনুসারে স্কুলসমূহ

পার্শ্ববর্তী অঞ্চল: Breezy Point-Rockaway Park
ঠিকানা: 320 Beach 104th Street, Queens NY 11694
শেয়ার করা ভবন: না
সাইটে প্রবেশযোগ্যতা: প্রবেশযোগ্য
যোগাযোগের নাম: Lorraine Caraccio, Secretary
ইমেইল: MSadmissions@scholarsnyc.com
ফোন: 718-474-6918
ওয়েবসাইট: 1: scholarsnyc.com 2: vimeo.com/scholars 3: thecube.com/cube/scholarsacademy
সাবওয়ে: A, S হতে Beach 105th St-Seaside
বাস: Q22, Q52, Q53, QM16

■ প্রোগ্রামে ভর্তি

এই স্কুলটির একটি স্কুলভিত্তিক আবেদন প্রক্রিয়া আছে। কিভাবে আবেদন করতে হবে সেই সম্পর্কে আরো তথ্যের জন্য অনুগ্রহ করে স্কুলে যোগাযোগ করুন।

■ স্কুলের পারফরমেন্স

100%	শিক্ষার্থীরা মূল কোর্সে পাশ করেছে	**57%**	Scholars' Academy হাই স্কুলে অংশগ্রহণ করে	**96%**	শিক্ষার্থী হলওয়ে, বাথরুম, লকার রুম এবং ক্যাফেটেরিয়াতে নিরাপদ বোধ করেন
91%	শিক্ষার্থীরা স্টেট ইংরেজি পরীক্ষায় দক্ষ ছিল	**8%**	Townsend Harris High School হাই স্কুলে অংশগ্রহণ করে		
93%	শিক্ষার্থীরা স্টেট গণিত পরীক্ষায় দক্ষ ছিল	**5%**	Fiorello H. LaGuardia High School of Music & Art and Performing Arts হাই স্কুলে অংশগ্রহণ করে		

27Q323 এ অনুসন্ধান করুন schools.nyc.gov/accountability স্কুলের পারফরমেন্স এবং ডেমোগ্রাফি বিষয়ে আরও জানতে।

■ স্কুলের তথ্য

স্কুল জীবন

মোট শিক্ষার্থী: 758
শ্রেণি: 6-12
কমিউনিটি স্কুল: না
স্কুল দিবস: সকাল 8 - বিকাল 2:50
ইউনিফর্ম: হ্যাঁ4
ইংরেজি ভাষা শিক্ষার্থী প্রোগ্রাম: নতুন ভাষা হিসেবে ইংরেজি
কমিউনিটি পরিষেবা: হ্যাঁ - 31-50 ঘন্টা অভিভাবকের প্রত্যাশিত
দীর্ঘায়িত দিন: হ্যাঁ—স্কুলের আগে ও পরে
গ্রীষ্মকালীন সেশন: হ্যাঁ-কিছু শিক্ষার্থীদের জন্য শিক্ষাগত সহায়তা
সপ্তাহান্তের প্রোগ্রাম: হ্যাঁ-শনিবারের প্রোগ্রাম পরীক্ষার প্রস্তুতির জন্য

বিষয়সমূহ

ভাষা: স্প্যানিশ
দ্রুততর: স্প্যানিশ, বীজগণিত I, বসবাসের পরিবেশ
ঐচ্ছিক: পিয়ানো, মিউজিক প্রযুক্তি, কম্পিউটার প্রোগ্রামিং, ফিল্ম/মিডিয়া প্রোডাকশন, ভিজ্যুয়াল আর্ট, মার্চিং ব্যান্ড, ব্যান্ড, কোরাস, ড্রামা

কার্যক্রমসমূহ

চেস ক্লাব ■ নৃত্য ■ ফিটনেস ■ সরকার ■ সাংবাদিকতা ■ শেক্সপীয়ার ■ ফিল্ড ট্রিপস ■ প্রযুক্তি/প্রোগ্রামিং
চ্যাম্পস স্পোর্টস-কোয়েড: ক্রস কান্ট্রি, স্টেপ, ট্র্যাক এবং ফিল্ড
খেলাধুলা: আর্চারী, সকার, গার্লস বাস্কেটবল, বয়েজ বাস্কেটবল, বয়েজ ল্যাক্রোজ, গার্লস ভলিবল

Preparatory Academy for Writers: A College Board School | 29Q283

Preparatory Academy for Writers হল 6ষ্ঠ-12শ শ্রেণির জন্য একটি বিদ্যালয় যেটি উন্নিত পাঠ্যক্রম প্রদান করে এবং নিশ্চিত করে যে মিডল স্কুলের সকল শিক্ষার্থী কমপক্ষে একটি হাই স্কুলে রিজেন্ট পরীক্ষায় অংশগ্রহণ করে। Writers-এর শিক্ষার্থীরা প্রায়শই তিনটি পর্যন্ত রিজেন্ট পরীক্ষা এবং ছয়টি হাই স্কুলের ক্রেডিট সহ অষ্টম শ্রেণি সম্পূর্ণ করে থাকে। যে সকল শিক্ষার্থী মিডল স্কুলের জন্য Writers-এ পাঠ করে, যখন তারা স্কুলটিতে হাই স্কুলের জন্য আবেদন করে তখন তাদের অগ্রাধিকার প্রদান করা হয়।

বোরাহ অনুসারে স্কুলসমূহ

পার্শ্ববর্তী অঞ্চল: Springfield Gardens North
ঠিকানা: 143-10 Springfield Boulevard, Queens NY 11413
শেয়ার করা ভবন: হ্যাঁ—29Q248, 29Q265, 29Q272, 29Q283
সাইটে প্রবেশযোগ্যতা: প্রবেশযোগ্য
যোগাযোগের নাম: Mahendra Singh, Assistant Principal
ইমেইল: msingh8@schools.nyc.gov
ফোন: 718-949-8405
ওয়েবসাইট: www.preparatoryacademyforwriters.com
সাবওয়ে: প্রযোজ্য নয়
বাস: Q3, Q77, Q85

■ প্রোগ্রামে ভর্তি

কর্মসূচির নাম	কোড	ভর্তি পদ্ধতি	বিগত বছরের ভর্তি				
			ধরণ	আবেদনকারী	আসনসংখ্যা	প্রতি আসনের জন্য আবেদনকারীর সংখ্যা	আসন পরিপূর্ণ
Preparatory Academy for Writers	**Q283L**	সীমিত অবাছাইকৃত	GE	648	51	13	হ্যাঁ
			SWD	89	9	10	হ্যাঁ

যোগ্যতা: Queens-এর শিক্ষার্থী ও বাসিন্দাদের জন্য উন্মুক্ত
ভর্তির অগ্রাধিকার: ❶ ডিস্ট্রিক্ট 29 এর শিক্ষার্থী এবং অধিবাসী যারা একটি তথ্য সেশনে অংশগ্রহণ করেছে ❷ ডিস্ট্রিক্ট 29 এর শিক্ষার্থী এবং অধিবাসীরা ❸ তারপরে Queens এর শিক্ষার্থী এবং অধিবাসী যারা একটি তথ্য সেশনে অংশগ্রহণ করেছে ❹ তারপরে Queens এর শিক্ষার্থী এবং অধিবাসীরা অগ্রাধিকার পাবে। *গত বছর এ প্রোগ্রাম থেকে কেবল অগ্রাধিকার গ্রুপ 1 এবং 2 এর শিক্ষার্থী ভর্তি করেছে।*
বাছাইয়ের মানদণ্ড: যে সকল শিক্ষার্থী এই প্রোগ্রামের জন্য আবেদন করবেন তাদের উপরে প্রদত্ত তালিকার অন্তর্ভুক্ত অগ্রাধিকারপ্রাপ্ত গ্রুপগুলির মধ্যে থেকে এলোমেলোভাবে নির্বাচন করা হবে

■ স্কুলের পারফরমেন্স

94% শিক্ষার্থীরা মূল কোর্সে পাশ করেছে

32% শিক্ষার্থীরা স্টেট ইংরেজি পরীক্ষায় দক্ষ ছিল

24% শিক্ষার্থীরা স্টেট গণিত পরীক্ষায় দক্ষ ছিল

68% Preparatory Academy for Writers: A College Board School হাই স্কুলে অংশগ্রহণ করে

87% শিক্ষার্থীরা হলওয়ে, বাথরুম, লকার রুম এবং ক্যাফেটেরিয়াতে নিরাপদ বোধ করে

29Q283 এ অনুসন্ধান করুন schools.nyc.gov/accountability স্কুলের পারফরমেন্স এবং ডেমোগ্রাফি বিষয়ে আরও জানতে।

■ স্কুলের তথ্য

স্কুল জীবন

মোট শিক্ষার্থী: 168
শ্রেণি: 6-12
কমিউনিটি স্কুল: না
স্কুল দিবস: সকাল 8 - বিকাল 3:10
ইউনিফর্ম: হ্যাঁ—উপরের এবং নীচের অংশে, নির্দিষ্ট রং বা স্টাইল
ইংরেজি ভাষা শিক্ষার্থী প্রোগ্রাম: নতুন ভাষা হিসেবে ইংরেজি
কমিউনিটি পরিষেবা: না
দীর্ঘায়িত দিন: না
গ্রীষ্মকালীন সেশন: হ্যাঁ—শিক্ষাগত সহায়তা এবং উন্নতি সাধন
সপ্তাহান্তের প্রোগ্রাম: হ্যাঁ—শনিবারের প্রোগ্রাম

বিষয়সমূহ

দ্রুততর: ইউএস ইতিহাস, বীজগণিত I, পৃথিবী বিজ্ঞান

কার্যক্রমসমূহ

জাতীয় জুনিয়র অনার সোসাইটি ■ নৃত্য ■ থিয়েটার আর্টস ■ ভিজুয়াল আর্টস ■ ভিডিও প্রোডাকশন ■ শিক্ষার্থী সরকার
চ্যাম্পস স্পোর্টস—বালক: বালকদের বাস্কেটবল লীগ
চ্যাম্পস স্পোর্টস—কোয়েড: চিয়ারলিডিং
খেলাধুলা: বাস্কেটবল, নৃত্য, ফ্ল্যাগ ফুটবল, স্টেপ

Eagle Academy for Young Men III | 29Q327

আমাদের শিক্ষার্থীরা একটি চ্যালেঞ্জিং পাঠ্যক্রম সম্পূর্ণ করে এবং তাদের যথাযথ পরিশ্রম করার প্রয়োজন হয়, কিন্তু তারা প্রত্যাশা করে না যে তারা এটি একাই করবে। যে মুহূর্তে তারা Eagle Academy-তে প্রবেশ করে, শিক্ষার্থীদের জন্য পরামর্শদাতা, সহায়ক প্রশিক্ষক, এবং আমাদের সকল অল্প বয়সি ছাত্রগুলির জন্য একটি শক্তিশালী সহায়ক ব্যবস্থা প্রদানের প্রতি দায়বদ্ধ একটি সমর্পিত শিক্ষকগোষ্ঠী প্রাপ্ত হয়। Eagle স্কলারগণ, জটিল-চিন্তাশক্তি, সুগভীর প্রশ্ন করার দক্ষতাসমূহ, এবং সাফল্য অর্জনের উদ্দেশ্যে ঐচ্ছিকভাবে চাওয়া নির্দেশিকার সুবিধাসমূহ। আমাদের সমর্পিত পিতামাতা এবং শিক্ষকদের সহায়তায়, আমরা আমাদের Eagle শিক্ষার্থীদের মধ্যে যথাযথ কর্ম অভ্যাসের কার্যকরীতা অনুধাবন করাতে পারে যেটি তারা তাদের Eagle Academy-এর সম্পূর্ণ পঠনকালটি যাবতই বিকশিত করতে থাকবে। আমরা দৃঢ়ভাবে বিশ্বাস করি যে আপনি যত অধিক নিজে প্রয়োগ করবেন তত অধিকই অর্জন করবেন। পিতামাতাদের উচ্চস্তরীয় অংশিদারী, পরিকল্পিত শ্রেণিকক্ষের অভিজ্ঞতাসমূহ, বিদ্যালয় পরবর্তী প্রকৌশলভিত্তিক কার্যক্রম, এবং একটি অবগত শিক্ষাভিত্তিক সহায়ক দলই হল আমাদের Eagle স্কলারগণের সাফল্যের চাবিকাঠি।

বোরাহ অনুসারে স্কুলসমূহ

পার্শ্ববর্তী অঞ্চল: St. Albans
ঠিকানা: 171-10 Linden Boulevard, Queens NY 11434
শেয়ার করা ভবন: না
সাইটে প্রবেশযোগ্যতা: প্রবেশযোগ্য
যোগাযোগের নাম: Matthew Hamilton, Principal
ইমেইল: mhamilton2@schools.nyc.gov
ফোন: 718-480-2600
ওয়েবসাইট: schools.nyc.gov/schoolportals/29/q327
সাবওয়ে: প্রযোজ্য নয়
বাস: Q111, Q113, Q114, Q4, Q42, Q5, Q84, Q85, X63

■ প্রোগ্রামে ভর্তি

কর্মসূচির নাম	কোড	ভর্তি পদ্ধতি	বিগত বছরের ভর্তি				
			ধরণ	আবেদনকারী	আসনসংখ্যা	প্রতি আসনের জন্য আবেদনকারীর সংখ্যা	আসন পরিপূর্ণ
Eagle Academy For Young Men III	**Q327L**	সীমিত অবাছাইকৃত	GE	371	69	5	হ্যাঁ
			SWD	89	12	7	হ্যাঁ

যোগ্যতা: সকল বালক স্কুল; Queens-এর শিক্ষার্থী ও বাসিন্দাদের জন্য উন্মুক্ত
ভর্তির অগ্রাধিকার: ❶ Queens এ বসবাসকারী শিক্ষার্থী যারা একটি ইভেন্টে সাইন ইন করেছে ❷ তারপরে Queens এ বসবাসকারী শিক্ষার্থীরা অগ্রাধিকার পাবে। *বিগত বছরে, এই প্রোগ্রাম সকল অগ্রাধিকার গ্রুপ থেকে শিক্ষার্থীদের ভর্তি করেছিল।*
বাছাইয়ের মানদণ্ড: যে সকল শিক্ষার্থী এই প্রোগ্রামের জন্য আবেদন করবেন তাদের উপরে প্রদত্ত তালিকার অন্তর্ভুক্ত অগ্রাধিকারপ্রাপ্ত গ্রুপগুলির মধ্যে থেকে এলোমেলোভাবে নির্বাচন করা হবে

■ স্কুলের পারফরমেন্স

77% শিক্ষার্থীরা মূল কোর্সে পাশ করেছে

17% শিক্ষার্থীরা স্টেট ইংরেজি পরীক্ষায় দক্ষ ছিল

19% শিক্ষার্থীরা স্টেট গণিত পরীক্ষায় দক্ষ ছিল

56% Eagle Academy for Young Men III হাই স্কুলে অংশগ্রহণ করে

6% Thomas A. Edison Career and Technical Education High School হাই স্কুলে অংশগ্রহণ করে

74% শিক্ষার্থীরা হলওয়ে, বাথরুম, লকার রুম এবং ক্যাফেটেরিয়াতে নিরাপদ বোধ করে

29Q327 এ অনুসন্ধান করুন schools.nyc.gov/accountability স্কুলের পারফরমেন্স এবং ডেমোগ্রাফি বিষয়ে আরও জানতে।

■ স্কুলের তথ্য

স্কুল জীবন

মোট শিক্ষার্থী: 248
শ্রেণি: 6-12
কমিউনিটি স্কুল: না
স্কুল দিবস: সকাল 8:20 - বিকাল 2:40
ইউনিফর্ম: হ্যাঁ
ইংরেজি ভাষা শিক্ষার্থী প্রোগ্রাম: নতুন ভাষা হিসেবে ইংরেজি
কমিউনিটি পরিষেবা: না
দীর্ঘায়িত দিন: হ্যাঁ
গ্রীষ্মকালীন সেশন: হ্যাঁ
সপ্তাহান্তের প্রোগ্রাম: হ্যাঁ—শনিবারের প্রোগ্রাম

বিষয়সমূহ

দ্রুততর: পৃথিবী বিজ্ঞান

কার্যক্রমসমূহ

চারিত্রিক বিকাশ ■ প্রশিক্ষণ ও সমৃদ্ধিমূলক শ্রেণি ■ স্টুডিও আর্ট ■ ভায়োলিন ■ ড্রামলাইন ■ টেক ক্লাব ■ উই ক্লাব ■ সামার ব্রীজ প্রোগ্রাম ■ মেন্টরিং
চ্যাম্পস স্পোর্টস—বালক: বেসবল
খেলাধুলা: সসার, ট্র্যাক ও ফিল্ড

Community School 111Q উল্লেখযোগ্য উন্নতির পথ ধরে সাফল্য অর্জন করেছে। অধ্যাবসায়ের মাধ্যমে, আমরা কাটিং এজ শিক্ষাগত প্রোগ্রাম বাস্তবায়ন করছি যে আমাদের শিক্ষানবিশ, অভিভাবক, শিক্ষক, কর্মী সদস্যদের এবং সমাজকে সহায়তা করছে। আমাদের শিক্ষানবিশরা তাদের সহকর্মীর সঙ্গে এবং কর্মীবৃন্দের সঙ্গে আলোচনায় অংশগ্রহণ করেন যেভাবে তারা শিক্ষাগত পড়াশুনা করেন এবং সামাজিক তত্ব ও মূল বিষয়ের সব লেখা লেখেন। আমরা শিক্ষকদের কলেজ লিখনির পাঠ্যক্রম বাস্তবায়িত করেছি, মূল বিষয়সমূহে মূল্যবান পোর্টফোলিও সংযোজন করেছি, উন্নতি বোঝার জন্য দৈনন্দিন গঠনমূলক মূল্যায়ন নিশ্চিত করেছি, স্বতন্ত্র অধ্যয়ন, myON, এবং ম্যাথলেটিক্স কম্পিউটার ভিত্তিক উন্নতকরন এবং সাহিত্য, বিজ্ঞান, সমাজবিদ্যা, এবং গণিত বিষয়ে একটি সুষম ধারণা গঠনের পদক্ষেপ নিয়েছি।

বোরাহ অনুসারে স্কুলসমূহ

পার্শ্ববর্তী অঞ্চল: Long Island City
ঠিকানা: 37-15 13th Street, Queens NY 11101
শেয়ার করা ভবন: হ্যাঁ—30Q111, 84Q304
সাইটে প্রবেশযোগ্যতা: প্রবেশযোগ্য নয়
যোগাযোগের নাম: Dionne Jaggon, Principal
ইমেইল: djaggon2@schools.nyc.gov
ফোন: 718-786-2073
ওয়েবসাইট: www.cs111q.org
সাবওয়ে: F হতে 21st St - Queensbridge
বাস: Q100, Q102, Q103, Q104, Q66, Q69

■ প্রোগ্রামে ভর্তি

কর্মসূচির নাম	কোড	ভর্তি পদ্ধতি	বিগত বছরের ভর্তি: ধরণ	আবেদনকারী	আসনসংখ্যা	প্রতি আসনের জন্য আবেদনকারীর সংখ্যা	আসন পরিপূর্ণ
Jacob Blackwell (P.S. 111) Federal Magnet Program	**Q111U**	অবাছাইকৃত	GE	212	67	3	না
			SWD	32	9	4	হ্যাঁ

যোগ্যতা: Queens-এর শিক্ষার্থী ও বাসিন্দাদের জন্য উন্মুক্ত
ভর্তির অগ্রাধিকার: ❶ ডিস্ট্রিক্ট 30 এর শিক্ষার্থী এবং বসবাসকারীরা ❷ তারপরে Queens-এ শিক্ষার্থী এবং বসবাসকারীরা অগ্রাধিকার পাবে। *বিগত বছরে, এই প্রোগ্রাম সকল অগ্রাধিকার গ্রুপ থেকে শিক্ষার্থীদের ভর্তি করেছিল।*
বাছাইয়ের মানদণ্ড: যে সকল শিক্ষার্থী এই প্রোগ্রামের জন্য আবেদন করবেন তাদের উপরে প্রদত্ত তালিকার অন্তর্ভুক্ত অগ্রাধিকার প্রাপ্ত গ্রুপগুলির মধ্যে থেকে এলোমেলোভাবে নির্বাচন করা হবে

Jacob Blackwell (P.S. 111) Zoned Program	**Q111Z**	জোনভুক্ত	জোনভুক্ত				

যোগ্যতা: 5ম শ্রেণি চলা শিক্ষার্থীদের কাছে অগ্রাধিকার তারপরে এলিমেন্টারি স্কুল অঞ্চলে অবস্থিত শিক্ষার্থীদের
ভর্তির অগ্রাধিকার: ❶ 5ম শ্রেণির বর্তমান শিক্ষার্থীরা ❷ তারপরে প্রাথমিক স্কুল জোনে অবস্থিত শিক্ষার্থীরা অগ্রাধিকার পাবে। *বিগত বছরে, এই প্রোগ্রাম সকল অগ্রাধিকার গ্রুপ 1 থেকে শিক্ষার্থীদের ভর্তি করেছিল।*

■ স্কুলের পারফরমেন্স

89% শিক্ষার্থীরা মূল কোর্সে পাশ করেছে

13% শিক্ষার্থীরা স্টেট ইংরেজি পরীক্ষায় দক্ষ ছিল

8% শিক্ষার্থীরা স্টেট গণিত পরীক্ষায় দক্ষ ছিল

31% Information Technology High School হাই স্কুলে অংশগ্রহণ করে

13% Long Island City High School হাই স্কুলে অংশগ্রহণ করে

76% শিক্ষার্থীরা হলওয়ে, বাথরুম, লকার রুম এবং ক্যাফেটেরিয়াতে নিরাপদ বোধ করে

30Q111 *এ অনুসন্ধান করুন schools.nyc.gov/accountability স্কুলের পারফরমেন্স এবং ডেমোগ্রাফি বিষয়ে আরও জানতে।*

■ স্কুলের তথ্য

স্কুল জীবন

মোট শিক্ষার্থী: 96
শ্রেণি: PK-8
কমিউনিটি স্কুল: হ্যাঁ
স্কুল দিবস: সকাল 8 - বিকাল 4
ইউনিফর্ম: হ্যাঁ
ইংরেজি ভাষা শিক্ষার্থী প্রোগ্রাম: নতুন ভাষা হিসেবে ইংরেজি
কমিউনিটি পরিষেবা: হ্যাঁ—প্রত্যাশিত
দীর্ঘায়িত দিন: হ্যাঁ
গ্রীষ্মকালীন সেশন: না
সপ্তাহান্তের প্রোগ্রাম: হ্যাঁ—শনিবারের প্রোগ্রাম

বিষয়সমূহ

অফারকৃত কার্যক্রমসমূহ সম্পর্কে আরও তথ্যের জন্য অনুগ্রহ করে স্কুলে যোগাযোগ করুন।

কার্যক্রমসমূহ

আর্ট ক্লাব ■ কালচারাল ডান্স ক্লাব ■ জার্নালিজম ক্লাব ■ পেজ টু স্টেজ ড্রামা ক্লাব ■ Alvin Ailey DanceKids ■ মিডিল স্কুল অ্যাডভাইসরি ■ মিডল স্কুল কমিউনিটি পরিষেবা প্রোগ্রাম ■ Penny Harvest ■ আন্তর্জাতিক দিন উৎসব ■ রিড অ্যালাউড ডেইলি ■ CitiBank ফিল্ড ডে ■ বার্ষিক স্কুল আর্ট মেলা ■ বিজ্ঞান মেলা
খেলাধুলা: বাস্কেটবল, চিয়ারলিডিং, স্টেপ

Aerospace and Science Academy (P.S. / I.S. 127) | 30Q127

P.S. / I.S. 127-এ আমরা শিক্ষার্থীদের বৈচিত্র্যময় এবং কঠোর পাঠ্যক্রম ব্যবহারের মাধ্যমে শিক্ষার্থীদের প্রত্যাশা অতিক্রমকারী স্বপ্ন পূরণে অনুপ্রাণিত করতে আমরা সংগ্রাম করি। আমাদের স্কুল ইংরেজি ভাষা শিক্ষার্থী (ELL)-এর জন্য তিনটি ভিন্ন প্রোগ্রাম চয়ন করার অফার দেয়। আমাদের ডুয়াল ল্যাঙ্গুয়েজ প্রোগ্রাম আছে যা কিন্ডারগার্টেনে শুরু হয় এবং মিডিল স্কুল পর্যন্ত চলে। যে সমস্ত শিক্ষার্থীরা Dual Language প্রোগ্রামে অংশগ্রহণ করে তারা আমাদের স্কুলের জন্য ELLs-এ সেরা পরিষেবা দিতে একটি বেসলাইন মূল্যায়ন দেওয়া হয়।

বোরাহ অনুসারে স্কুলসমূহ

পার্শ্ববর্তী অঞ্চল: East Elmhurst
ঠিকানা: 98-01 25th Avenue, Queens NY 11369
শেয়ার করা ভবন: না
সাইটে প্রবেশযোগ্যতা: প্রবেশযোগ্য নয়
যোগাযোগের নাম: Lincia Hamilton, Parent Coordinator
ইমেইল: lhamilton4@schools.nyc.gov
ফোন: 718-446-4700
ওয়েবসাইট: schools.nyc.gov/schoolportals/30/q127
সাবওয়ে: প্রযোজ্য নয়
বাস: M60-SBS, Q19, Q23, Q33, Q48, Q49, Q72

■ প্রোগ্রামে ভর্তি

কর্মসূচির নাম	কোড	ভর্তি পদ্ধতি	বিগত বছরের ভর্তি				
			ধরণ	আবেদনকারী	আসনসংখ্যা	প্রতি আসনের জন্য আবেদনকারীর সংখ্যা	আসন পরিপূর্ণ
P.S. / I.S. 127 Spanish Dual Language Program	**Q127M**	বাছাইকৃত: ভাষা	GE	350	26	13	হ্যাঁ
			SWD	56	4	14	না

যোগ্যতা: Queens-এর শিক্ষার্থী ও বাসিন্দাদের জন্য উন্মুক্ত
ভর্তির অগ্রাধিকার: ❶ P.S-এর 5ম শ্রেণির শিক্ষার্থীদের অগ্রাধিকার / I.S. 127 ডুয়াল ল্যাঙ্গুয়েজ প্রোগ্রাম ❷ তারপরে Queens এ বসবাসকারী শিক্ষার্থী। *বিগত বছরে, এই প্রোগ্রাম সকল অগ্রাধিকার গ্রুপ থেকে শিক্ষার্থীদের ভর্তি করেছিল।*
বাছাইয়ের মানদণ্ড: ইংলিশ ল্যাঙ্গুয়েজ লার্নার (ELLs), টার্গেট ল্যাঙ্গুয়েজের হেরিটেজ ল্যাঙ্গুয়েজ স্পিকার, এলিমেন্টারি স্কুল-লেভেল ডুয়াল ভাষা এবং টার্গেট লাঙ্গুয়েজে ট্রানজিশনাল বাইলিঙ্গুয়াল এডুকেশন প্রোগ্রাম।

Aerospace And Science Academy	**Q127Z**	জোনভুক্ত	জোনভুক্ত

যোগ্যতা: জোনে অবস্থিত শিক্ষার্থীদের জন্য উন্মুক্ত
ভর্তির অগ্রাধিকার: ❶ 5ম শ্রেণির বর্তমান শিক্ষার্থীরা ❷ তারপর জোনে বসবাসকারী শিক্ষার্থীরা অগ্রাধিকার পাবে। *বিগত বছরে, এই প্রোগ্রাম সকল অগ্রাধিকার গ্রুপ থেকে শিক্ষার্থীদের ভর্তি করেছিল।*

■ স্কুলের পারফরমেন্স

90%	শিক্ষার্থীরা মূল কোর্সে পাশ করেছে	**13%**	Long Island City High School হাই স্কুলে অংশগ্রহণ করে	**84%**	শিক্ষার্থীরা হলওয়ে, বাথরুম, লকার রুম এবং ক্যাফেটেরিয়াতে নিরাপদ বোধ করে
19%	শিক্ষার্থীরা স্টেট ইংরেজি পরীক্ষায় দক্ষ ছিল	**7%**	Bayside High School হাই স্কুলে অংশগ্রহণ করে		*30Q127 এ অনুসন্ধান করুন schools.nyc.gov/accountability স্কুলের পারফরমেন্স এবং ডেমোগ্রাফি বিষয়ে আরও জানতে।*
17%	শিক্ষার্থীরা স্টেট গণিত পরীক্ষায় দক্ষ ছিল	**6%**	William Cullen Bryant High School হাই স্কুলে অংশগ্রহণ করে		

■ স্কুলের তথ্য

স্কুল জীবন

মোট শিক্ষার্থী: 405
শ্রেণি: PK-8
কমিউনিটি স্কুল: না
স্কুল দিবস: সকাল 8 - বিকাল 2:20
ইউনিফর্ম: হ্যাঁ-উপরের এবং নীচের অংশে, নির্দিষ্ট রং বা শৈলী
ইংরেজি ভাষা শিক্ষার্থী প্রোগ্রাম: নতুন ভাষা হিসেবে ইংরেজি, দ্বৈত ভাষা: ESL, ট্রানজিশনাল বাইলিঙ্গুয়াল এডুকেশন: স্প্যানিশ
কমিউনিটি পরিষেবা: হ্যাঁ—প্রত্যাশিত
দীর্ঘায়িত দিন: হ্যাঁ — স্কুল-পরবর্তী
গ্রীষ্মকালীন সেশন: না
সপ্তাহান্তের প্রোগ্রাম: হ্যাঁ-কিছু শিক্ষার্থীদের জন্য শনিবারের প্রোগ্রাম

বিষয়সমূহ

ভাষা: স্প্যানিশ
ঐচ্ছিক: আর্ট, সঙ্গীত, প্রযুক্তি, ভাষা, লাইব্রেরি মিডিয়া, কোরাস, স্বাস্থ্য

কার্যক্রমসমূহ

স্কুল-পরবর্তী কর্মসূচি: আর্টস ও লিটারেসি ■ নিউ ইয়র্ক স্টেট ELA/MATH টেস্ট সফিস্টিকেশন এবং ■ শিরোনাম III ESL শিক্ষার্থীদের ■ জন্য স্কুল পরবর্তী প্রোগ্রাম; বিশেষ প্রোগ্রাম: লিঙ্গভিত্তিক গণিত ক্লাস, Elmcor যুব ও প্রাপ্তবয়স্ক ক্রিয়াকলাপ, Shubert Arts Leadership Institute –এর সাথে অংশিদারিত্ব ■ ক্লাবসমূহ: কোরাস, বিতর্ক, নাটক, কবিতা ■ অনার রোল রিকগনিশন এ্যাসেম্বলিজ/ লাঞ্চেন্স এবং এডভাইজরি
খেলাধুলা: বাস্কেটবল

Oliver Wendell Holmes (I.S. 204) | 30Q204

I.S. 204 সম্পর্কে পিতামাতারা সবচেয়ে বেশি পছন্দ করেন: আমাদের নিরাপদ এবং স্বাগতপূর্ণ পরিবেশ; আমাদের যথাযথ পাঠ্যক্রম যা কলেজ এবং ক্যারিয়ারের জন্য শিক্ষার্থীদের প্রস্তুত করে; দ্বৈত ভাষা প্রোগ্রামসমূহ, মুক্তদ্বার নীতি; নিয়মিত যোগাযোগ; সকল শিশুর সামাজিক ও মানসিক চাহিদা পূরণের জন্য ছোট শিক্ষণ কমিউনিটিসমূহ; সম্মান ও রিজেন্টস ক্লাসসমূহ, অন লাইন গ্রেড বুক (পুপিলপাথ), ক্লাস দোজো, বিজ্ঞান/STEM গবেষণা, আন্তঃবিষয়ক প্রকল্প, পুরস্কার অনুষ্ঠান, পিতামাতার কর্মশালা, ফ্রি প্রাপ্তবয়স্ক ESL ক্লাসসমূহ; কমিউনিটি অংশীদারিত্ব, এবং সকল শিক্ষার্থী এবং কর্মীদের জন্য উচ্চ প্রত্যাশা। I.S. 204 সম্পর্কে শিক্ষার্থীরা সবচেয়ে বেশি পছন্দ করে: নিরাপত্তার অনুভূতি, আমাদের চ্যালেঞ্জিং শিক্ষাগত পরিবেশ, শিক্ষার্থী সহযোগিতা এবং সমালোচনামূলক চিন্তাধারা, শিক্ষার্থীদের নেতৃত্বে সম্মেলন, শিক্ষকবৃন্দ, উন্নত প্রযুক্তি, গিয়ার আপ, লাঞ্চ ক্লাব, STEM গবেষণা, কর্মীদের নিকট প্রবেশযোগ্যতা, কর্মীদের তাদের নাম জানা, গুগল ডকুমেন্টস, ছোট ক্লাসসমূহ, স্কুল উদ্দীপনা দিবস, বিনামূল্যে টিউটরিং এবং হাই স্কুল, কলেজ এবং কর্মজীবনের জন্য জন্য ভালভাবে প্রস্তুত হবার অসাধারণ অনুভূতি।

বোরাহ অনুসারে স্কুলসমূহ

পার্শ্ববর্তী অঞ্চল: Long Island City
ঠিকানা: 36-41 28th Street, Queens NY 11106
শেয়ার করা ভবন: হ্যাঁ—30Q204, 30Q258
সাইটে প্রবেশযোগ্যতা: প্রবেশযোগ্য নয়
যোগাযোগের নাম: Thomas Carroll, Assistant Principal
ইমেইল: tcarroll2@schools.nyc.gov
ফোন: 718-937-1463
ওয়েবসাইট: www.is204.org
সাবওয়ে: E হতে Queens Plaza; F হতে 21st St—Queensbridge; M, R হতে 36th St; N, Q হতে 36 Ave-Washington Ave
বাস: Q100, Q101, Q102, Q103, Q104, Q66, Q69

■ প্রোগ্রামে ভর্তি

কর্মসূচির নাম	কোড	ভর্তি পদ্ধতি	বিগত বছরের ভর্তি: ধরণ	আবেদনকারী	আসনসংখ্যা	প্রতি আসনের জন্য আবেদনকারীর সংখ্যা	আসন পরিপূর্ণ
I.S. 204: Spanish Dual Language Program	**Q204M**	বাছাইকৃত: ভাষা	GE	163	78	2	হ্যাঁ
			SWD	44	12	4	হ্যাঁ
যোগ্যতা: Queens-এর শিক্ষার্থী ও বাসিন্দাদের জন্য উন্মুক্ত **নিম্নলিখিত শিক্ষার্থীদের অগ্রাধিকার দেওয়া হয়:** ইংলিশ ল্যাঙ্গুয়েজ লার্নার (ELLs), টার্গেট ল্যাঙ্গুয়েজের হেরিটেজ ল্যাঙ্গুয়েজ স্পিকার, এলিমেন্টারি স্কুল-লেভেল ডুয়াল ভাষা এং টার্গেট লাঙ্গুয়েজে ট্র্যানজিশনাল বাইলিঙ্গুয়াল এডুকেশন প্রোগ্রাম। **বাছাইয়ের মানদণ্ড:** উপস্থিতি ■ একটি স্কুল ইভেন্ট বা তথ্য অধিবেশনে উপস্থিতি ■ 4র্থ শ্রেণির চূড়ান্ত রিপোর্ট কার্ড ■ 4র্থ শ্রেণি নিউইয়র্ক স্টেট ELA এবং গণিত পরীক্ষা ■ শিক্ষাগত এবং ব্যক্তিগত আচরণ						
The Magnet School for Living Green in a Global Society	**Q204U**	অবাছাইকৃত	GE	134	78	2	না
			SWD	30	12	3	হ্যাঁ
যোগ্যতা: ডিস্ট্রিক্ট 30-এর শিক্ষার্থী ও বাসিন্দাদের জন্য উন্মুক্ত **বাছাইয়ের মানদণ্ড:** যে সমস্ত শিক্ষার্থীরা এই প্রোগ্রামের জন্য আবেদন করবে তাদেরকে এলোমেলোভাবে নির্বাচন করা হবে।							
Zoned Program	**Q204Z**	জোনভুক্ত	জোনভুক্ত				
যোগ্যতা: জোনে অবস্থিত শিক্ষার্থীদের জন্য উন্মুক্ত							

■ স্কুলের পারফরমেন্স

92%	শিক্ষার্থীরা মূল কোর্সে পাশ করেছে	**18%**	Long Island City High School হাই স্কুলে অংশগ্রহণ করে	**77%**	শিক্ষার্থীরা হলওয়ে, বাথরুম, লকার রুম এবং ক্যাফেটেরিয়াতে নিরাপদ বোধ করে
24%	শিক্ষার্থীরা স্টেট ইংরেজি পরীক্ষায় দক্ষ ছিল	**12%**	William Cullen Bryant High School হাই স্কুলে অংশগ্রহণ করে		*30Q204 এ অনুসন্ধান করুন schools.nyc.gov/accountability স্কুলের পারফরমেন্স এবং ডেমোগ্রাফি বিষয়ে আরও জানতে।*
32%	শিক্ষার্থীরা স্টেট গণিত পরীক্ষায় দক্ষ ছিল	**9%**	Information Technology High School হাই স্কুলে অংশগ্রহণ করে		

■ স্কুলের তথ্য

স্কুল জীবন

মোট শিক্ষার্থী: 495
শ্রেণি: 6-8
কমিউনিটি স্কুল: না
স্কুল দিবস: সকাল 8:00- বিকাল 2:20
ইউনিফর্ম: হ্যাঁ
ইংরেজি ভাষা শিক্ষার্থী প্রোগ্রাম: নতুন ভাষা হিসেবে ইংরেজি, দ্বৈত ভাষা: স্প্যানিশ
কমিউনিটি পরিষেবা: না
দীর্ঘায়িত দিন: হ্যাঁ
গ্রীষ্মকালীন সেশন: হ্যাঁ—শিক্ষাগত সহায়তা এবং উন্নতি সাধন
সপ্তাহান্তের প্রোগ্রাম: হ্যাঁ—শনিবারের প্রোগ্রাম

বিষয়সমূহ

ভাষা: স্প্যানিশ
দ্রুততর: বীজগণিত I, পৃথিবী বিজ্ঞান
ঐচ্ছিক: সমৃদ্ধিমূলক ক্লাস: ষষ্ঠ ও সপ্তম শ্রেণির জন্য প্রি-রিজেন্ট ক্লাসসমূহ, বিশেষায়িত হাই স্কুল টেস্ট প্রস্তুতিমূলক কোর্স, প্রযুক্তির মাধ্যমে পরিবেশগত ব্যবস্থা (EAT) ক্লাসসমূহ, এচিভ ৩০০০, ওয়াগল ELA ও গণিত প্রযুক্তি প্রোগ্রাম, ব্যান্ড, কলা

কার্যক্রমসমূহ

ARISTA/NJHS ■ গিয়ার আপ ■ দাবা ■ থিয়েটার এবং আর্টস ■ মাউস স্কোয়াড ■ রোবোটিক্স ■ লিটারেসি ক্লাব ■ ইয়ারবুক ■ রিসাইকেলিং টিম ■ বাগান ব্যবস্থাপনা ■ শিক্ষার্থী সরকার ■ HS সহযোগিতা ■ St. Johns বিশ্ববিদ্যালয়ের অংশীদারিত্ব: শিক্ষাগত পোর্টফোলিও ■ ক্যারিয়ার দিবস ■ পারিবারিক কলেজ দিবস ■ সিটি ইয়ার ■ HANAC Beacon ■ NBA ফিট সেলিব্রেশন ■ ফ্যামিলি ম্যাথ নাইট ■ ব্যান্ড ■ Riis Academy তরুণ অগ্রদূত ■ Brooklyn Grange ■ PBIS
চ্যাম্পস স্পোর্টস—কোয়েড: ফিটনেস ক্লাব, সকার
খেলাধুলা: বাস্কেটবল, হ্যান্ডবল, দৌড় ক্লাব, ধাপ, টেনিস, ট্র্যাক এবং ফিল্ড, ভলিবল

Louis Armstrong Middle School (I.S. 227) | 30Q227

1979 সালে সাংস্কৃতিকভাবে আলাদা শিশুদের একত্রিত করে একটি গ্রুপ বানিয়ে তাদের শিক্ষাগত, আবেগগত, শারীরিকভাবে, এবং সামাজিকভাবে সহায়তা করার লক্ষ্যে The Louis Armstrong Middle School (LAMS) চালু করা হয়। এলএমএসে (LAMS), শিক্ষার্থীদের ব্যক্তিগত, যত্নশীল এবং সহায়ক পরিবেশ নিশ্চিত করা হয়। কর্মীরা শিশুদের আত্মবিশ্বাস ও কাজের নৈতিকতা সৃষ্টি করার চেস্টা করে যাতে তাদের পছন্দ, কাজ ও কাজের মানের মাধ্যমে তারা গৌরবোজ্জ্বল হয়ে ওঠে। মূল বিষয়সমুহের পাশাপাশি, LAMS দ্রুততর রেজেন্টস ক্লাস, বিদেশী ভাষার ক্লাস, সঙ্গীত ক্লাস, আর্ট ক্লাস, শারীরিক এবং এডাপটিভ ফিটনেস ক্লাস, এবং প্রযুক্তিবিদ্যা কোর্স করার সুযোগ প্রদান করে। স্কুলটি Queens College, Vaughn College, National Middle School Association, এবং National School Reform Policy এর সাথে সম্পর্কযুক্ত। আমাদের স্কুল উৎকর্ষের জন্য U.S. President Award পেয়েছে, Reward Status School হিসেবে পরপর চার বছর স্বীকৃত হয়েছে, এবং NASSP বলেছে "এটি মার্কিন যুক্তরাষ্ট্রে সবচেয়ে কার্যকর 100 মিডল স্কুলের মধ্যে একটি।"

বোরাহ অনুসারে স্কুলসমূহ

পার্শ্ববর্তী অঞ্চল: East Elmhurst
ঠিকানা: 32-02 Junction Boulevard, Queens NY 11369
শেয়ার করা ভবন: হ্যাঁ—30Q227, 75Q811
সাইটে প্রবেশযোগ্যতা: প্রবেশযোগ্য
যোগাযোগের নাম: Deborah Cataldo, Parent Coordinator
ইমেইল: dvigoritocataldo@schools.nyc.gov
ফোন: 718-335-7500
ওয়েবসাইট: www.armstrong227q.com
সাবওয়ে: প্রযোজ্য নয়
বাস: Q19, Q23, Q49, Q66, Q72, QM3

■ প্রোগ্রামে ভর্তি

এই স্কুলটির একটি স্কুলভিত্তিক আবেদন প্রক্রিয়া আছে। কিভাবে আবেদন করতে হবে সেই সম্পর্কে আরো তথ্যের জন্য অনুগ্রহ করে স্কুলে যোগাযোগ করুন।

■ স্কুলের পারফরমেন্স

98%	শিক্ষার্থীরা মূল কোর্সে পাশ করেছে
45%	শিক্ষার্থীরা স্টেট ইংরেজি পরীক্ষায় দক্ষ ছিল
59%	শিক্ষার্থীরা স্টেট গণিত পরীক্ষায় দক্ষ ছিল
7%	Aviation Career & Technical Education High School হাই স্কুলে অংশগ্রহণ করে
7%	Forest Hills High School হাই স্কুলে অংশগ্রহণ করে
5%	Long Island City High School হাই স্কুলে অংশগ্রহণ করে
90%	শিক্ষার্থীরা হলওয়ে, বাথরুম, লকার রুম এবং ক্যাফেটেরিয়াতে নিরাপদ বোধ করে

30Q227 এ অনুসন্ধান করুন schools.nyc.gov/accountability স্কুলের পারফরমেন্স এবং ডেমোগ্রাফি বিষয়ে আরও জানতে।

■ স্কুলের তথ্য

স্কুল জীবন

মোট শিক্ষার্থী: 1,393
শ্রেণি: 5-8
কমিউনিটি স্কুল: না
স্কুল দিবস: সকাল 8:20 - বিকাল 2:40
ইউনিফর্ম: না
ইংরেজি ভাষা শিক্ষার্থী প্রোগ্রাম: নতুন ভাষা হিসেবে ইংরেজি
কমিউনিটি পরিষেবা: হ্যাঁ—প্রত্যাশিত
দীর্ঘায়িত দিন: না
গ্রীষ্মকালীন সেশন: না
সপ্তাহান্তের প্রোগ্রাম: হ্যাঁ-শনিবারের প্রোগ্রাম পরীক্ষার প্রস্তুতির জন্য

বিষয়সমূহ

ভাষা: স্প্যানিশ
দ্রুততর: বীজগণিত I, বসবাসের পরিবেশ
ঐচ্ছিক: আর্ট (সিরামিক, গ্রাফিক, পোর্টফলিও, দর্শনমূলক), AV স্কোয়াড, গণিত দল, সঙ্গীত (কোরাল, ব্যান্ড, অর্কেস্ট্রা ক্লাসসমূহ), বিশেষায়িত হাই স্কুলের জন্য প্রস্তুতিমূলক কোর্সসমূহ, শিক্ষার্থী সংগঠন, U.N. রাষ্ট্রদূতগণ

কার্যক্রমসমূহ

ড্রামা ক্লাব ■ গ্রিন টিম ■ পিয়ার মেডিয়েশন ■ রোবোটিক্স ■ শিক্ষার্থী সরকার ■ জুয়েলারি ক্লাব ■ ইউরোপীয়ান এডুকেশনাল এক্সকারশনস ■ নিউইয়র্ক স্টেট সায়েন্স অ্যান্ড ইঞ্জিনিয়ারিং ফেয়ার ■ NYU পলি টেক বিটা LAMS ■ অপারেশন এক্সপ্লোরারস (OPEX) ■ স্পেস ক্যাম্প ■ স্পেশাল অলিম্পিক ■ উইলসন রিডিং প্রোগ্রাম ■ রাইটিং ম্যাটারস ■ আর্টস এন্ড লিটারেসি প্রোগ্রাম ■ বাম্প ইনিশিয়েটিভ ■ ভন কলেজ STEM ইনিশিয়েটিভ

চ্যাম্পস স্পোর্টস—কোয়েড: ফিটনেস ক্লাব, ভলিবল, ডেভেলাপমেন্টাল বাস্কেটবল, ইউরোপিয়ান টিম হ্যান্ডবল, সকার

খেলাধুলা: ফ্ল্যাগ ফুটবল, ফ্লোর হকি, হ্যান্ডবল, সাঁতার, আলটিমেট ফ্রিসবি

Academy for New Americans (I.S. 235) | 30Q235

The Academy for New Americans নতুন অভিবাসী শিক্ষার্থী এবং তাদের পরিবারবর্গকে নতুন সেটিং সফলভাবে সমন্বয় করার সুযোগ প্রদান করে। প্রোগ্রাম এক বছরের কর্মসূচি বিকল্প মাধ্যমে ইংরেজি ভাষা অধিগ্রহণের সুবিধাযুক্ত একটি বিশেষ পাঠ্যক্রম প্রদান করে থাকে। আমাদের স্কুল আমাদের শিক্ষার্থীদের নিম্নলিখিত পরিষেবা প্রদান করতে প্রতিশ্রুতিবদ্ধ: ইংরেজি ভাষা অর্জন করতে সহায়ক হয় এমন একটি স্বাগতপূর্ণ পরিবেশ; ইংরেজি ভাষা দক্ষতা উপর গুরুত্ব দেয় এমন একটি বিশেষ পাঠ্যক্রম, আত্মসম্মান নিয়ে কাজ করে এবং প্রথম কৈশোর চাহিদা ঠিকানাগুলি এমন একটি পরিবেশ, নিউ ইয়র্ক সিটি স্কুলের সিস্টেমের একটি ভূমিকা, আমেরিকান সংস্কৃতির সঙ্গে পরিচিত হয়ে উঠার উপর জোর দেওয়া, কম্পিউটার সাক্ষরতা ক্লাস, সহায়ক পরিষেবা যেমন পরামর্শ দান ও টিউটরিং, এবং ভাল-প্রশিক্ষিত কর্মী যারা সময় রূপান্তরের মাধ্যমে আমাদের বহুসাংস্কৃতিক সমাজে শিক্ষার্থীদের অভ্যস্ত করতে পথপ্রদর্শন করেন।

বোরাহ অনুসারে স্কুলসমূহ

পার্শ্ববর্তী অঞ্চল: Astoria
ঠিকানা: 30-14 30th Street, Queens NY 11102
শেয়ার করা ভবন: হ্যাঁ—30Q234, 30Q235
সাইটে প্রবেশযোগ্যতা: প্রবেশযোগ্য
যোগাযোগের নাম: Jimmy Joza, Guidance Counselor
ইমেইল: jjoza@schools.nyc.gov
ফোন: 718-956-4140
ওয়েবসাইট: schools.nyc.gov/schoolportals/30/q235
সাবওয়ে: N, Q হতে 30 Ave-Grand Ave
বাস: M60-SBS, Q100, Q101, Q102, Q104, Q18, Q19, Q69

■ প্রোগ্রামে ভর্তি

এই স্কুলটির একটি স্কুলভিত্তিক আবেদন প্রক্রিয়া আছে। কিভাবে আবেদন করতে হবে সেই সম্পর্কে আরো তথ্যের জন্য অনুগ্রহ করে স্কুলে যোগাযোগ করুন।

■ স্কুলের পারফরমেন্স

90%	শিক্ষার্থীরা মূল কোর্সে পাশ করেছে
3%	শিক্ষার্থীরা স্টেট ইংরেজি পরীক্ষায় দক্ষ ছিল
18%	শিক্ষার্থীরা স্টেট গণিত পরীক্ষায় দক্ষ ছিল
17%	International High School at LaGuardia Community College হাই স্কুলে অংশগ্রহণ করে
15%	Manhattan Academy For Arts & Language হাই স্কুলে অংশগ্রহণ করে
10%	Newcomers High School হাই স্কুলে অংশগ্রহণ করে
98%	শিক্ষার্থীরা হলওয়ে, বাথরুম, লকার রুম এবং ক্যাফেটেরিয়াতে নিরাপদ বোধ করে

30Q235 এ অনুসন্ধান করুন schools.nyc.gov/accountability স্কুলের পারফরমেন্স এবং ডেমোগ্রাফি বিষয়ে আরও জানতে।

■ স্কুলের তথ্য

স্কুল জীবন

মোট শিক্ষার্থী: 150
শ্রেণি: 6-8
কমিউনিটি স্কুল: না
স্কুল দিবস: সকাল 8 - বিকাল 2:22
ইউনিফর্ম: হ্যাঁ-অফিসিয়াল ইউনিফর্ম অবশ্যই ক্রয় করতে হবে
ইংরেজি ভাষা শিক্ষার্থী প্রোগ্রাম: নতুন ভাষা হিসেবে ইংরেজি, ট্রানজিশনাল বাইলিঙ্গুয়াল এডুকেশন: স্প্যানিশ
কমিউনিটি পরিষেবা: না
দীর্ঘায়িত দিন: হ্যাঁ
গ্রীষ্মকালীন সেশন: হ্যাঁ—শিক্ষাগত সহায়তা এবং উন্নতি সাধন
সপ্তাহান্তের প্রোগ্রাম: হ্যাঁ

বিষয়সমূহ

ভাষা: স্প্যানিশ
ঐচ্ছিক: সম্প্রসারিত পঠন প্রোগ্রাম, সম্প্রসারিত দ্বিতীয় ভাষা হিসেবে ইংরেজি প্রোগ্রাম, সম্প্রসারিত গণিত প্রোগ্রাম, সম্প্রসারিত অষ্টম শ্রেণির বিজ্ঞান প্রোগ্রাম

কার্যক্রমসমূহ

ড্রামা ■ নৃত্য ■ গিটার ■ সঙ্গীত ■ আর্টস এ্যান্ড ক্রাফট ■ ইয়ারবুক
চ্যাম্পস স্পোর্টস—কোয়েড: ডেভেলাপমেন্টাল বাস্কেটবল, ভলিবল
খেলাধুলা: সকার

Young Women's Leadership School, Astoria | 30Q286

Young Women's Leadership Schools (TYWLS) গুলি শিক্ষাগত অর্জন, সামাজিক আবেগগত ভালো অবস্থা এবং মাধ্যমিক পরবর্তী সাফল্যের উদ্দেশ্য 'সম্পূর্ণ মেয়ে'-এর সহায়তার মাধ্যমে অল্পবয়সি মেয়েদের মনস্তাত্ত্বিক অনুসন্ধিত্সা এবং সৃষ্টিশীলাতর লালনপালনের জন্য প্রতিষ্ঠিত হয়েছিল। বেসরকারি এবং স্বশাসিত মেয়েদের স্কুলগুলি দ্বারা অনুসৃত সর্বোত্কৃষ্ট পন্থাগুলি অনুকরণের উদ্দেশ্যে TYWLS সহায়িত হয় দি ইয়াং উইমেন্স লিডারশিপ নেটওয়ার্ক এবং সেটির CollegeBound উদ্যোগের দ্বারা। স্কুলটির দৃষ্টিভঙ্গী হল, শিক্ষার্থীদের নিজেদের শিক্ষণের দায়িত্ব তাদের নিজেদের নেওয়ায় উত্সাহী করার মাধ্যমে একটি গতিশীল, অংশগ্রহণমূলক শৈলির প্রশিক্ষণ ব্যবস্থা। স্কুল অর্থপূর্ণ, 21 শতকের আধুনিক পঠন-পাঠন পরিবেশ তৈরি করতে প্রতিদিন প্রায় প্রতিটি ক্লাসে প্রযুক্তি ব্যবহার করে। শিক্ষার্থীদের কঠোর STEM, হিউম্যানিটিজ এবং আর্টসের সুযোগ দেওয়া হয় যেহেতু তারা কলেজের জন্য প্রস্তুত এবং ভবিষ্যতের লিডার হতে চলেছে। TYWLS of Astoria হল Apple Distinguished School for Technology।

বোরাহ অনুসারে স্কুলসমূহ

পার্শ্ববর্তী অঞ্চল: Old Astoria
ঠিকানা: 23-15 Newtown Avenue, Queens NY 11102
শেয়ার করা ভবন: না
সাইটে প্রবেশযোগ্যতা: প্রবেশযোগ্য
যোগাযোগের নাম: Maria Park, Guidance Counselor
ইমেইল: mpark3@schools.nyc.gov
ফোন: 718-267-2839
ওয়েবসাইট: www.tywls-astoria.org
সাবওয়ে: N, Q হতে 30 Ave-Grand Ave
বাস: M60-SBS, Q100, Q102, Q103, Q18, Q19, Q69

■ প্রোগ্রামে ভর্তি

কর্মসূচির নাম	কোড	ভর্তি পদ্ধতি	বিগত বছরের ভর্তি				
			ধরণ	আবেদনকারী	আসনসংখ্যা	প্রতি আসনের জন্য আবেদনকারীর সংখ্যা	আসন পরিপূর্ণ
The Young Women's Leadership School, Astoria	**Q286M**	বাছাইকৃত	GE	675	73	9	হ্যাঁ
			SWD	74	12	6	হ্যাঁ

যোগ্যতা: সকল বালিকা স্কুল; Queens-এর শিক্ষার্থী ও বাসিন্দাদের জন্য উন্মুক্ত
বাছাইয়ের মানদণ্ড: 4র্থ শ্রেণির চূড়ান্ত রিপোর্ট কার্ড ■ 4র্থ শ্রেণি নিউ ইয়র্ক স্টেট ELA এবং গণিত পরীক্ষা ■ লিখিত এসাইনমেন্ট এবং ওপেন হাউসে গ্রুপ ইন্টারভিউ

■ স্কুলের পারফরমেন্স

94% শিক্ষার্থীরা মূল কোর্সে পাশ করেছে

43% শিক্ষার্থীরা স্টেট ইংরেজি পরীক্ষায় দক্ষ ছিল

41% শিক্ষার্থীরা স্টেট গণিত পরীক্ষায় দক্ষ ছিল

72% Young Women's Leadership School, Astoria হাই স্কুলে অংশগ্রহণ করে

97% শিক্ষার্থীরা হলওয়ে, বাথরুম, লকার রুম এবং ক্যাফেটেরিয়াতে নিরাপদ বোধ করে

30Q286 এ অনুসন্ধান করুন schools.nyc.gov/accountability স্কুলের পারফরমেন্স এবং ডেমোগ্রাফি বিষয়ে আরও জানতে।

■ স্কুলের তথ্য

স্কুল জীবন

মোট শিক্ষার্থী: 245
শ্রেণি: 6-12
কমিউনিটি স্কুল: না
স্কুল দিবস: সকাল 8:30 - বিকাল 3:17
ইউনিফর্ম: হ্যাঁ
ইংরেজি ভাষা শিক্ষার্থী প্রোগ্রাম: নতুন ভাষা হিসেবে ইংরেজি
কমিউনিটি পরিষেবা: হ্যাঁ—অফার করা হয়
দীর্ঘায়িত দিন: হ্যাঁ
গ্রীষ্মকালীন সেশন: হ্যাঁ প্রবেশমান/আসন্ন ষষ্ঠ শ্রেণির জন্য এবং অধ্যয়ন সংক্রান্ত সহায়তা ও সমৃদ্ধিও জন্য
সপ্তাহান্তের প্রোগ্রাম: না

বিষয়সমূহ

ভাষা: স্প্যানিশ
ঐচ্ছিক: কোরাস, নাটক, সঙ্গীত, টেকনোলজি, আর্টস, নেটিভ স্পিকারদের জন্য অষ্টম শ্রেণির স্প্যানিশ, গ্লোবালোরিয়া, কমিউনিটি পরিষেবা, থ্রিডি প্রিন্টিং, সাংবাদিকতা, স্প্যানিশে কোডিং

কার্যক্রমসমূহ

স্কুল-পরবর্তী/পিয়ার টিউটরিং ■ কুল ওম্যান হট জবস ■ কলেজ ভিজিট ■ শিক্ষার্থী সরকার ■ আরবান সুবিধাসমূহ ■ ট্রাউট এন্ড ট্রি ■ গ্রো NYC ■ টেক এ্যাম্বাসাডরস ■ LEGO রোবোটিক্স ■ থ্রিডি প্রিন্টিং ■ ফ্যাশন শো ■ গিটার ■ ট্যালেন্ট শো ■ পিয়ানো ■ বেহালা ■ অ্যানিমেশন/ফিল্ম ■ অ্যাডভাইজরি ■ TYWLS এক্সপ্লোরারস ■ মাল্টিকালচারাল ক্লাব ■ বিগ সিস্টার লিটল সিস্টার ■ ইয়োগা ■ গার্লস ইক্ক. ■ ড্যান্স মাই কালচার ■ ফিটনেস চ্যালেঞ্জ ■ femcho*
চ্যাম্পস স্পোর্টস—বালিকা: মেয়েদের বাস্কেটবল লীগ, মেয়েদের ভলিবল লীগ, সকার
খেলাধুলা: আউটডোর ট্র্যাক এবং ফিল্ড

Philippa Schuyler (J.H.S. 383) | 32K383

আমাদের স্কুলে ছাত্রদের প্রতি নির্দেশনামূলক কার্যক্রমগুলি অর্পণ করা হয় যেগুলি তাদের ব্যক্তিভিত্তিক পুরষ্কার এবং বিশেষ সক্ষমতাগুলি পূরণ করে। Philippa Schuyler বিভিন্ন ধরণের উচ্চতর ভাষা কলা এবং গণিত ক্লাসসমূহ, বীজগণিত ক্লাসে প্রতিনিধিত্ব, বসবাসের পরিবেশ, পৃথিবী বিজ্ঞান, ফরাসি, এবং স্প্যানিশ সহ ত্বরান্বিতকরণ এবং সমৃদ্ধির সুবিধাসমূহ প্রদান করে। মূল পার্ফমিং আর্টস কোর্সে বিভিন্ন ধরনের নৃত্য কৌশল অফার করে যাতে অন্তর্ভুক্ত রয়েছে জ্যাজ, আধুনিক, ব্যালে এবং শহুরে নাচ। অতিরিক্ত মূল পার্ফমিং আর্টসের মধ্যে অন্তর্ভুক্ত আছে কনসার্টের ব্যান্ড, স্টীল প্যান, এবং কোরাস। মূল ভিজ্যুয়াল আর্টস কোর্সসমূহ এবং ঐচ্ছিক বিষয়সমূহের মধ্যে অন্তর্ভুক্ত রয়েছে: চিকিৎসা গবেষণা, প্রযুক্তি এবং আফ্রিকান আমেরিকান স্টাডিজ। সেই সাথে আমরা স্পেশালাইজড হাই স্কুল পরীক্ষার জন্য প্রস্তুতি কোর্সসমূহ অফার করি। আমাদের স্কুল স্টেট অফ দ্যা আর্ট হাইড্রোফোনিক বিজ্ঞান ল্যাব অফার করে। আমাদের নির্দেশনামূলক প্রোগ্রামসমূহ গুরুত্বপূর্ণ চিন্তাভাবনা এবং নাগরিক দক্ষতা উৎসাহিত করতে প্রজেক্ট ভিত্তিক নির্দেশনা এবং মূল্যায়নের প্রতি গুরুত্ব দেয়।

বোরাহ অনুসারে স্কুলসমূহ

পার্শ্ববর্তী অঞ্চল: Bushwick
ঠিকানা: 1300 Greene Avenue, Brooklyn NY 11237
শেয়ার করা ভবন: হ্যাঁ—32K383, 84K538
সাইটে প্রবেশযোগ্যতা: প্রবেশযোগ্য
যোগাযোগের নাম: David Grady, Parent Coordinator
ইমেইল: DGrady@schools.nyc.gov
ফোন: 718-574-0390
ওয়েবসাইট: www.philippaschuyler383.org
সাবওয়ে: L to DeKalb Ave; M to Knickerbocker Ave
বাস: B13, B26, B38, B52, B54, B60, Q55, Q58

■ প্রোগ্রামে ভর্তি

কর্মসূচির নাম	কোড	ভর্তি পদ্ধতি	বিগত বছরের ভর্তি				
			ধরণ	আবেদনকারী	আসনসংখ্যা	প্রতি আসনের জন্য আবেদনকারীর সংখ্যা	আসন পরিপূর্ণ
Philippa Schuyler (J.H.S. 383)	**K383M**	বাছাই	GE	1,546	287	5	হ্যাঁ
			SWD	165	55	3	হ্যাঁ

যোগ্যতা: Brooklyn এবং Queens-এর শিক্ষার্থী এবং বসবাসকারীদের জন্য উন্মুক্ত
ভর্তির অগ্রাধিকার: ❶ 5ম শ্রেণি চলা শিক্ষার্থীদের কাছে অগ্রাধিকার ❷ তারপরে Brooklyn এবং Queens এ বসবাসকারী শিক্ষার্থীদের। *বিগত বছরে, এই প্রোগ্রাম সকল অগ্রাধিকার গ্রুপ থেকে শিক্ষার্থীদের ভর্তি করেছিল।*
বাছাইয়ের মানদণ্ড: উপস্থিতি ■ 4র্থ শ্রেণির চূড়ান্ত রিপোর্ট কার্ড ■ 4র্থ শ্রণি নিউ ইয়র্ক স্টেট ELA এবং গণিত পরীক্ষা ■ লেখা অনুশীলন

■ স্কুলের কর্মক্ষমতা

96%	শিক্ষার্থীরা মূল কোর্সে পাশ করেছে	**5%**	Benjamin Banneker Academy হাই স্কুলে অংশগ্রহণ করে	**85%**	শিক্ষার্থী হলওয়ে, বাথরুম, লকার রুম এবং ক্যাফেটেরিয়াতে নিরাপদ বোধ করেন
46%	শিক্ষার্থী স্টেট ইংরেজি পরীক্ষায় দক্ষ ছিল	**3%**	Williamsburg Charter High School হাই স্কুলে অংশগ্রহণ করে		
33%	শিক্ষার্থী স্টেট গণিত পরীক্ষায় দক্ষ ছিল	**3%**	High School for Health Professions and Human Services হাই স্কুলে অংশগ্রহণ করে		

27Q042 এ অনুসন্ধান করুন schools.nyc.gov/accountability স্কুলের পারফরমেন্স এবং ডেমোগ্রাফি বিষয়ে আরও জানতে।

■ স্কুলের তথ্য

স্কুল জীবন

মোট ছাত্র: 905
শ্রেণি: 5-8
কমিউনিটি স্কুল: না
স্কুল দিবস: সকাল 8:20 - বিকাল 2:40
ইউনিফর্ম: হ্যাঁ
ইংরেজি ভাষা শিক্ষার্থী প্রোগ্রাম: নতুন ভাষা হিসেবে ইংরেজি
কমিউনিটি পরিষেবা: না
দীর্ঘায়িত দিন: হ্যাঁ
গ্রীষ্মকালীন সেশন: না
সপ্তাহান্তের প্রোগ্রাম: না

বিষয়সমূহ

ভাষা: ফরাসি, স্প্যানিশ
দ্রুততর: বীজগণিত I, পৃথিবী বিজ্ঞান, বসবাসের পরিবেশ
ঐচ্ছিক: রোবোটিক্স, প্রযুক্তি, মেডিক্যাল স্টাডিজ, আফ্রিকান আমেরিকান স্টাডিজ, Arthur Ashe Science Foundation-এর সঙ্গে অংশীদারী, আর্বান অ্যাডভান্টেজ, লিঙ্কন সেন্টারে জ্যাজ, Fidelity Future Stages Partnership, কনসার্ট ব্যান্ড, মডার্ন রক ব্যান্ড, কোরাস, নাটক, ব্যালেট, আর্বান ডান্স, জ্যাজ, ভিজ্যুয়াল আর্টস, স্টিল পেন

কার্যক্রমসমূহ

আন্তর্জাতিক ট্রিপ ■ লেগো রোবোটিক লীগ ■ চেস ক্লাব ■ রিসাইকেলিং টিম ■ কাপলান বিশেষায়িত হাই স্কুল প্রস্তুতি কোর্স ■ বিজ্ঞান মেলা ■ সমাজবিদ্যার মেলা ■ উইন্টার এবং স্প্রিং পারফর্মিং আর্টস কনসার্ট ■ স্টুডেন্ট গভর্নমেন্ট ■ জাতীয় জুনিয়র সম্মান সোসাইটি (NJHS) ■ জাতীয় জুনিয়র বিটা ক্লাব ■ মাইটি মিলার ক্লাব
চ্যাম্পস স্পোর্টস - বালক: বাস্কেটবল লীগ
চ্যাম্পস স্পোর্টস-কোয়েড: চিয়ারলিডিং, ফ্ল্যাগ ফুটবল
খেলাধুলা: বাস্কেটবল, চিয়ারলিডিং, টেনিস, যোগব্যায়াম

সিটি অনুসারে স্কুলসমূহ

নিউ ইয়র্ক সিটির সকল অধিবাসীরা মিডল স্কুলসমূহের এই বিভাগে আবেদন করতে পারবেন।

New Explorations into Science, Technology and Math School | 01M539

New Explorations into Science, Technology, and Math (NEST+m) হল শহর ভিত্তিক G&T K-12 স্কুল। আমাদের শিক্ষাগত কঠিন কর্মসূচীগুলি আমাদেরকে শহরের সবথেকে ভাল স্কুলগুলির একটি করে তুলেছে। প্রতিটি শিক্ষার্থীর শিক্ষাগত এবং মেধাগত সাফল্য অর্জন করার ক্ষমতা বিকাশ করার জন্য আমরা অঙ্গীকারবদ্ধ। স্বতন্ত্র এবং সহযোগিতাপূর্ণ শিক্ষণের মাধ্যমে প্রতিটি শিক্ষার্থীর শিক্ষাগত এবং মেধাগত সাফল্য অর্জন করার ক্ষমতা বিকাশ করার জন্য আমরা অঙ্গীকারবদ্ধ। একটি সম্পূর্ণ-অন্তর্ভূক্তি কর্মসূচী সহ অক্ষমতাযুক্ত শিক্ষার্থীদের আমরা একগুচ্ছ পরিষেবা প্রদান করি। NEST+m শিক্ষার্থীরা প্র্যাক্টিশনারে পরিণত হয়: বিজ্ঞানী, গণিতজ্ঞ, ইঞ্জিনিয়ার, শিল্পী, লেখক, ইতিহাসবিদ, সঙ্গীতজ্ঞ, চিত্রশিল্পী, এবং ভাষাবিদ যারা তাদের শিক্ষণকে আবেগ এবং লক্ষ্য সহকারে দেখে।

সিটি অনুসারে স্কুলসমূহ

পার্শ্ববর্তী অঞ্চল: Lower East Side
ঠিকানা: 111 Columbia Street, Manhattan NY 10002
শেয়ার করা ভবন: না
সাইটে অভিগম্যতা: অধিগম্য নয়
যোগাযোগের নাম: Melissa Chen, Guidance Counselor
ইমেইল: mhuangchen@schools.nyc.gov
ফোন: 212-677-5190
ওয়েবসাইট: www.nestmk12.net
সাবওয়ে: F, J, M, Z হতে Delancey St-Essex St
বাস: B39, M14A, M14D, M21, M22, M8, M9

■ প্রোগ্রামে ভর্তি

কর্মসূচির নাম	কোড	ভর্তি পদ্ধতি	বিগত বছরের ভর্তি				
			ধরণ	আবেদনকারী	আসনসংখ্যা	প্রতি আসনের জন্য আবেদনকারীর সংখ্যা	আসন পরিপূর্ণ
New Explorations into Science, Technology and Math (NEST+M)	**M539M**	বাছাই	GE	1,000	130	8	হ্যাঁ
			SWD	40	24	2	হ্যাঁ

যোগ্যতা: NYC-এর সকল অধিবাসীদের জন্য উন্মুক্ত
ভর্তির অগ্রাধিকার: ❶ 5ম শ্রেণির বর্তমান শিক্ষার্থীদের অগ্রাধিকার ❷ তারপর NYC এর অধিবাসীদের। *বিগত বছরে, এই প্রোগ্রাম সকল অগ্রাধিকার গ্রুপ থেকে শিক্ষার্থীদের ভর্তি করেছিল।*
বাছাইয়ের মানদণ্ড: উপস্থিতি ■ প্রবেশিকা পরীক্ষা ■ 4র্থ শ্রেণির চূড়ান্ত রিপোর্ট কার্ড ■ 4র্থ শ্রেণির নিউ ইয়র্ক স্টেট ELA এবং গণিত পরীক্ষা

■ স্কুলের কর্মক্ষমতা

97% শিক্ষার্থীরা পাশ করেছে মূল ক্লাশগুলোতে

92% শিক্ষার্থীরা স্টেট ইংরেজি পরীক্ষায় দক্ষ ছিল

95% শিক্ষার্থীরা স্টেট গণিত পরীক্ষায় দক্ষ ছিল

31% New Explorations into Science, Technology and Math High School হাই স্কুলে অংশগ্রহণ করে

18% Stuyvesant High School হাই স্কুলে অংশগ্রহণ করে

9% Brooklyn Technical High School হাই স্কুলে অংশগ্রহণ করে

93% শিক্ষার্থী হলওয়ে, বাথরুম, লকার রুম এবং ক্যাফেটেরিয়াতে নিরাপদ বোধ করেন

27Q042 এ অনুসন্ধান করুন schools.nyc.gov/accountability স্কুলের পারফরমেন্স এবং ডেমোগ্রাফি বিষয়ে আরও জানতে।

■ স্কুলের তথ্য

স্কুল জীবন

মোট শিক্ষার্থী: 403
শ্রেণি: K-12
কমিউনিটি স্কুল: না
স্কুল দিবস: সকাল 8:20 - বিকাল 2:35
ইউনিফর্ম: হ্যাঁ
ইংরেজি ভাষা শিক্ষার্থী কর্মসূচী: নতুন ভাষা হিসেবে ইংরেজি
কমিউনিটি পরিষেবা: না
দীর্ঘায়িত দিন: না
গ্রীষ্মকালীন সেশন: হ্যাঁ
সপ্তাহান্তের প্রোগ্রাম: না

বিষয়সমূহ

ভাষা: ফরাসি, স্প্যানিশ, চীনা (ম্যান্ডারিন)
দ্রুততর: ফরাসি, স্প্যানিশ, ইউএস ইতিহাস, বীজগণিত I, জ্যামিতি, পৃথিবী বিজ্ঞান
ঐচ্ছিক: সংগীত (বাৎসরিক অনুষ্ঠানসহ), স্টুডিও শিল্প (বাৎসরিক প্রদর্শনীসহ), সাহিত্য/নাটকের শ্রেণি (নাটক প্রযোজনা সহ), শীত এবং বসন্তের গান-বাজনার অনুষ্ঠান, শিল্পকলা প্রদর্শনীসমূহ

কার্যক্রমসমূহ

গণিত দল ■ দাবা টিম ■ থিয়েটার সম্মান ব্যান্ড ■ জাজ ব্যান্ড
চ্যাম্পস স্পোর্টস - বালক: ফ্ল্যাগ ফুটবল, সকার
চ্যাম্পস স্পোর্টস—কোয়েড: ট্র্যাক ও ফিল্ড
খেলাধুলা: বাস্কেটবল, ফ্ল্যাগ ফুটবল, সকার, ভলিবল

অতিরিক্ত তথ্যের জন্য অনুগ্রহপূর্বক স্কুলে যোগাযোগ করুন।

সিটি অনুসারে স্কুলসমূহ

পার্শ্ববর্তী অঞ্চল: Upper East Side
ঠিকানা: 317 East 67th Street, Manhattan NY 10065
শেয়ার করা ভবন: হ্যাঁ—02M225, 02M449, 02M459, 02M519, 02M565, 75M226
সাইটে প্রবেশযোগ্যতা: প্রবেশযোগ্য
যোগাযোগের নাম: Laura Garcia, Principal
ইমেইল: LGarcia3@schools.nyc.gov
ফোন: 212-717-8809
ওয়েবসাইট: www.ellabakerschool.org
সাবওয়ে: 4, 5, N, Q, R হতে Lexington Ave-59 St; 6 হতে 68th St—Hunter College; F হতে Lexington Ave-63 St
বাস: BxM1, BxM10, BxM11, BxM3, BxM4, BxM6, BxM7, BxM8, BxM9, M1, M101, M102, M103, M15, M15-SBS, M2, M3, M31, M4, M57, M66, M72, M98, Q101, Q32, Q60, QM2, QM20, QM3

■ কর্মসূচিতে ভর্তি

এই স্কুলটির একটি স্কুলভিত্তিক আবেদন প্রক্রিয়া আছে। কিভাবে আবেদন করতে হবে সেই সম্পর্কে তথ্যের জন্য অনুগ্রহ করে স্কুলের সঙ্গে যোগাযোগ করুন।

■ স্কুলের পারফরমেন্স

53%	শিক্ষার্থীরা মূল কোর্সে পাশ করেছে
45%	শিক্ষার্থী স্টেট ইংরেজি পরীক্ষায় দক্ষ ছিল
41%	শিক্ষার্থীরা স্টেট গণিত পরীক্ষায় দক্ষ ছিল
11%	Academy for Careers in Television and Film হাই স্কুলে অংশগ্রহণ করে
11%	Urban Academy Laboratory High School হাই স্কুলে অংশগ্রহণ করে
11%	Urban Assembly Gateway School for Technology হাই স্কুলে অংশগ্রহণ করে
95%	শিক্ষার্থী হলওয়ে, বাথরুম, লকার রুম এবং ক্যাফেটেরিয়াতে নিরাপদ বোধ করেন

***27Q042** এ অনুসন্ধান করুন schools.nyc.gov/accountability স্কুলের পারফরমেন্স এবং ডেমোগ্রাফি বিষয়ে আরও জানতে।*

■ স্কুলের তথ্য

স্কুল জীবন	বিষয়সমূহ	কার্যক্রমসমূহ
মোট ছাত্র: 74 **শ্রেণি:** PK-8 **কমিউনিটি স্কুল:** না **স্কুল দিবস:** সকাল 8:30 - বিকাল 2:50 **ইউনিফর্ম:** না **ইংলিশ ভাষা শিক্ষার্থী প্রোগ্রাম:** নতুন ভাষা হিসেবে ইংরেজি **কমিউনিটি পরিষেবা:** না **দীর্ঘায়িত দিন:** না **গ্রীষ্মকালীন সেশন:** না **সপ্তাহান্তের প্রোগ্রাম:** না	**ভাষা:** স্প্যানিশ	*উচ্চতর পাঠক্রম ক্লাস সম্পর্কে আরও তথ্যের জন্য অনুগ্রহ করে স্কুলে যোগাযোগ করুন*

P.S. 347 মিশন হল আনন্দদায়ক শিক্ষার পরিবেশ প্রদান করা যেখানে শিক্ষা, বৃদ্ধি, এবং প্রত্যেক শিক্ষার্থী স্বতন্ত্রতা বজায় রাখা হয়। আদর্শ মানের আমেরিকান সাইন ল্যাঙ্গুয়েজ (ASL) এবং স্ট্যান্ডার্ড ইংরেজির পাঠ্যক্রম অফার করা হয় এবং ছোট ছোট ক্লাসের মাধ্যমে সহায়তা প্রদান করা হয় যা শিক্ষার্থীদেরকে তাদের ব্যক্তিগত সেরাটা অর্জন করতে দেয়। আমাদের কর্মী চিন্তা করার দক্ষতার বিকাশ এবং বিশ্বের বাস্তব সমস্যা যা কমিউনিটির মধ্যে সম্প্রসারিত তার এক্সপ্লোর করার মাধ্যমে উদ্দীপক এবং উৎসাহব্যঞ্জক কৌতূহল, সহানুভূতি, এবং সামাজিক সচেতনতার প্রতি প্রতিশ্রুতিবদ্ধ। পরিবারবর্গের সঙ্গে সহযোগী হয়ে, আমরা প্রত্যেকের শিক্ষার্থীর লক্ষ্য পূরণের জন্য সহায়তা করতে তাদেরকে স্বনির্ভর এবং জীবন ভর দায়বদ্ধতার বিষয়ে শিখতে সহায়তা করি এবং তাদেরকে উচ্চ শিক্ষায় সফলতার জন্য প্রস্তুত করি। সফলতার দিকের সমস্ত চিহ্ন!

সিটি অনুসারে স্কুলসমূহ

পার্শ্ববর্তী অঞ্চল: Gramercy
ঠিকানা: 223 East 23rd Street, Manhattan NY 10010
ভাগ করা ভবন: হ্যাঁ—02M047, 02M347, 75M138
সাইটে অভিগম্যতা: অভিগম্য
যোগাযোগের নাম: Terry Acevedo, Parent Coordinator
ইমেইল: TAcevedo2@schools.nyc.gov
ফোন: 917-326-6609
ওয়েবসাইট: www.ps347.org
সাবওয়ে: 4, 5, Q - 14th St-Union Square; 6, N, R - 23rd St; L - 3rd Ave
বাস: BM1, BM2, BM3, BM4, BxM1, BxM10, BxM11, BxM18, BxM3, BxM4, BxM6, BxM7, BxM8, BxM9, M1, M101, M102, M103, M14A, M14D, M15, M15-SBS, M2, M23, M3, M34A-SBS, M5, M9, QM21, X1, X10, X10B, X12, X14, X17, X2, X27, X28, X37, X38, X42, X5, X63, X64, X68, X7, X9

■ কর্মসূচিতে ভর্তি

কর্মসূচির নাম	কোড	ভর্তি পদ্ধতি	বিগত বছরের ভর্তি				
			ধরণ	আবেদনকারী	আসনসংখ্যা	প্রতি আসনের জন্য আবেদনকারীর সংখ্যা	আসন পরিপূর্ণ
American Sign Language Program	**M347M**	বাছাইকৃত	GE	302	24	13	হ্যাঁ
			SWD	47	6	8	হ্যাঁ

যোগ্যতা: নিউ ইয়র্ক সিটির বাসিন্দাদের জন্য উন্মুক্ত
ভর্তির অগ্রাধিকার: ❶ 5ম শ্রেণির বর্তমান শিক্ষার্থীদের অগ্রাধিকার ❷ তারপর নিউ ইয়র্ক সিটির অধিবাসীদের। *বিগত বছরে, এই প্রোগ্রাম সকল অগ্রাধিকার গ্রুপ থেকে শিক্ষার্থীদের ভর্তি করেছিল।*
বাছাইয়ের মানদণ্ড: উপস্থিতি ■ 4থ শ্রেণি চূড়ান্ত রিপোর্ট কার্ড ■ সময়ানুবর্তিতা ■ 4থ শ্রেণি নিউ ইয়র্ক স্টেড ELA & গণিত পরীক্ষা ■ সাক্ষাৎকার
এই স্কুল দেখবে যে আপনি আপনার সন্তানের আবেদন কোথায় রেঙ্ক করেছেন; আপনার সন্তানে আবেদন কেমনভাবে মূল্যায়ন করা হয় তার উপর প্রভাব ফেলতে পারে।

■ স্কুলের পারফরমেন্স

98% শিক্ষার্থীরা মূল কোর্সে পাশ করেছে

29% শিক্ষার্থী স্টেট ইংরেজি পরীক্ষায় দক্ষ ছিল

10% শিক্ষার্থীরা স্টেট গণিত পরীক্ষায় দক্ষ ছিল

19% "47" The American Sign Language and English Secondary School হাই স্কুলে অংশগ্রহণ করে

96% শিক্ষার্থী হলওয়ে, বাথরুম, লকার রুম এবং ক্যাফেটেরিয়াতে নিরাপদ বোধ করেন

***27Q042** এ অনুসন্ধান করুন schools.nyc.gov/accountability স্কুলের পারফরমেন্স এবং ডেমোগ্রাফি বিষয়ে আরও জানতে।*

■ স্কুলের তথ্য

স্কুল জীবন

মোট ছাত্র: 28
শ্রেণি: PK-8
কমিউনিটি স্কুল: না
স্কুল দিবস: সকাল 8:25 - বিকাল 2:45
ইউনিফর্ম: না
ইংলিশ ভাষা শিক্ষার্থী প্রোগ্রাম: নতুন ভাষা হিসেবে ইংরেজি
কমিউনিটি পরিষেবা: হ্যাঁ—প্রত্যাশিত
দীর্ঘায়িত দিন: না
গ্রীষ্মকালীন সেশন: হ্যাঁ
সপ্তাহান্তের প্রোগ্রাম: হ্যাঁ—অ্যাকাডেমিক সহায়তার জন্য শনিবারের অ্যাকাডেমি

বিষয়সমূহ

ঐচ্ছিক: নাটক (ইংরেজি এবং ASL উভয়েই), নৃত্য, আর্ট, কীবোর্ডিং

কার্যক্রমসমূহ

স্কুল পরবর্তী টিউটোরিং (বসন্ত) ■ Saturday Academy (বসন্ত) ■ হীপ হপ
খেলাধুলা সফটবল, ট্র্যাক এবং ফিল্ড, ভলিবল

Institute for Collaborative Education | 02M407

The Institute for Collaborative Education (I.C.E.) হল একটি ছোট গোষ্ঠীর প্রতি দৃষ্টি নিবদ্ধ বিদ্যালয় যেখানে আমাদের ছাত্রদের প্রয়োজনীয়তা এবং শিক্ষাভিত্তিক আগ্রহগুলি অগ্রাধিকার প্রাপ্ত হয়। শিক্ষকেরা একটি প্রকল্প-ভিত্তিক পাঠক্রম ব্যবহার করেন যেটি বস্তুভিত্তিক আলোচনা গঠন, লিখিত এবং কথিত উপস্থাপনা, এবং সক্রিয় ও ধারণার প্রচলিত থাকা আদান প্রদানের দ্বারা ছাত্র-কেন্দ্রিক অনুসন্ধানগুলির উপর গুরুত্ব আরোপ করে। I.C.E.-তে আমরা ছাত্রদের, তাদের নিজেদের দৃষ্টিভঙ্গীগুলির বিকাশ ঘটানোয় এবং প্রথাগত গবেষণা পরিচালনের এবং শিক্ষাভিত্তিক জটিল বিতর্কগুলি সমর্থনে মনস্তাত্বিক বিষয়গুলি সম্পর্কে অভ্যাসে উত্সাহিত করি।

সিটি অনুসারে স্কুলসমূহ

পার্শ্ববর্তী অঞ্চল: Gramercy
ঠিকানা: 345 East 15th Street, Manhattan NY 10003
শেয়ার করা ভবন: হ্যাঁ—02M407, 02M420, 75M226
সাইটে অভিগম্যতা: প্রবেশযোগ্য
যোগাযোগের নাম: Peter Karp, Principal
ইমেইল: iceadmissions@gmail.com
ফোন: 212-475-7972
ওয়েবসাইট: www.iceschoolnyc.org
সাবওয়ে: 4, 5, 6, N, Q, R - 14th St-Union Square; L - 1st Ave
বাস: BM1, BM2, BM3, BM4, M1, M101, M102, M103, M14A, M14D, M15, M15-SBS, M2, M23, M3, M34A-SBS, M8, M9, X1, X10, X10B, X12, X14, X17, X2, X27, X28, X37, X38, X42, X5, X63, X64, X68, X7, X9

■ কর্মসূচিতে ভর্তি

এই স্কুলটির একটি স্কুলভিত্তিক আবেদন প্রক্রিয়া আছে। কিভাবে আবেদন করতে হবে সেই সম্পর্কে তথ্যের জন্য অনুগ্রহ করে স্কুলের সঙ্গে যোগাযোগ করুন।

■ স্কুলের পারফরমেন্স

100% শিক্ষার্থীরা মূল কোর্সে পাশ করেছে

74% শিক্ষার্থী স্টেট ইংরেজি পরীক্ষায় দক্ষ ছিল

46% শিক্ষার্থীরা স্টেট গণিত পরীক্ষায় দক্ষ ছিল

83% Institute for Collaborative Education হাই স্কুলে অংশগ্রহণ করে

91% শিক্ষার্থী হলওয়ে, বাথরুম, লকার রুম এবং ক্যাফেটেরিয়াতে নিরাপদ বোধ করেন

***27Q042** এ অনুসন্ধান করুন schools.nyc.gov/accountability স্কুলের পারফরমেন্স এবং ডেমোগ্রাফি বিষয়ে আরও জানতে।*

■ স্কুলের তথ্য

স্কুল জীবন

মোট ছাত্র: 202
শ্রেণি: 6-12
কমিউনিটি স্কুল: না
স্কুল দিবস: সকাল 8:10 - বিকাল 2:59
ইউনিফর্ম: না
ইংলিশ ভাষা শিক্ষার্থী প্রোগ্রাম: নতুন ভাষা হিসেবে ইংরেজি
কমিউনিটি সার্ভিস: না
দীর্ঘায়িত দিন: হ্যাঁ — স্কুল-পরবর্তী
গ্রীষ্মকালীন সেশন: হ্যাঁ
সপ্তাহান্তের প্রোগ্রাম: না

বিষয়সমূহ

ভাষা: স্প্যানিশ
দ্রুততর: লিভিং এনভায়রনমেন্ট
ঐচ্ছিক: দর্শনভিত্তিক শিল্পকলা, বাজনা (জ্যাজ ব্যান্ড এবং বিভাগিয় মহড়াসমূহ), ফোটোগ্রাফি, নৃত্য, মাল্টিমিডিয়া প্রয়োজনা, নাটক এবং থিয়েটার, শেক্সপিয়ারের সাহিত্য, বিতর্ক

কার্যক্রমসমূহ

ডিবেট ■ টেবিল টেনিস ■ সাহিত্য পত্রিকা ■ কফি হাউস ■ রোবোটিক্স ■ আর্ট ক্লাব ■ জ্যাজ ব্যান্ড ■ ডান্স ক্লাব ■ ম্যাথলেস ■ বিজ্ঞান ক্লাব ■ ফেন্সিং ■ সিনিয়র ইন্টার্নশিপ ■ গে-স্ট্রেট অ্যালায়েন্স ■ বিগ সিব লিটল সিব
চ্যাম্পস স্পোর্টস - বালক: বেসবল
চ্যাম্পস স্পোর্টস - বালিকা: সফটবল
চ্যাম্পস স্পোর্টস-কোয়েড: ফ্ল্যাগ ফুটবল
খেলাধুলা: বেসবল, বাস্কেটবল, ট্র্যাক অ্যান্ড ফিল্ড

থিয়েটার ডিস্ট্রিক্টে অবস্থিত, Professional Performing Arts School (PPAS) পারফরমিং আর্টস এবং প্রতিযোগীতামূলক অ্যাকাডেমিক প্রোগ্রামে গুণমান সমৃদ্ধ প্রশিক্ষণ দেওয়ার জন্য New York City-এর শীর্ষ স্থানীয় আর্ট সংস্থাগুলি সঙ্গে সহযোগী করে। থিয়েটার কোম্পানি Waterwell-এর সঙ্গে সহযোগী করে, মিডিল স্কুলের শিক্ষার্থীরা প্রতিদিন 90 মিনিটের অভিনয়, ডান্স এবং ভয়েস ক্লাসের সুযোগ পায়। আমাদের পাঠক্রমটি শিক্ষার্থীদের, ক্ষেত্রটিতে এবং তারা যে পেশাই গ্রহণে ইচ্ছুক হোক না কেন সেখানে নেতৃত্বের স্থানটি অধিকার করার জন্য প্রয়োজনীয় শিল্পভিত্তিক এবং ব্যক্তিভিত্তিক দক্ষতাগুলি প্রদান করে। PPAS মধ্যবর্তী বিদ্যালয়ের ছাত্রদের জন্য, যদি তারা সেখানে থাকতে চায় তাহলে PPAS উচ্চ বিদ্যালয়গুলির মধ্যে একটির শিল্প কার্যক্রমে ভর্তি প্রতিশ্রুত থাকে। আমরা মিডিল স্কুলের অভিজ্ঞতা প্রদান করি যা সব দিক দিয়ে সমৃদ্ধ এবং প্রতিটি শিশুর আগ্রহ, শেখার স্টাইল এবং চাহিদা বিবেচনা করে। অডিশানের জন্য আমন্ত্রিত ছাত্রেরা সম্পাদনের জন্য একটি অনতিদীর্ঘ একাঙ্ক নাটক এবং কোন বাজনা ব্যতীত একটি গান প্রস্তুত করে। আবেদন করার জন্য শিক্ষার্থীদের পূর্ব অভিজ্ঞতার প্রয়োজন নেই।

সিটি অনুসারে স্কুলসমূহ

পার্শ্ববর্তী অঞ্চল: Clinton
ঠিকানা: 328 West 48th Street, Manhattan NY 10036
শেয়ার করা ভবন: হ্যাঁ—02M212, 02M408
সাইটে প্রবেশযোগ্যতা: প্রবেশযোগ্য নয়
যোগাযোগের নাম: Keith Ryan, Principal
ইমেইল: admissions@ppasshare.org
ফোন: 212-247-8652
ওয়েবসাইট: ppasnyc.org
সাবওয়ে: 1, C, E - 50th St; 2, 3, 7, S - Times Square-42nd St; A - 42nd St-Port Authority Bus Terminal; B, D - 7th Ave; F, M - 47-50th Sts Rockefeller Center; N, Q, R - 49th St
বাস: BxM2, M10, M104, M11, M12, M20, M31, M34A-SBS, M42, M5, M50, M57, M7, QM1, QM10, QM12, QM15, QM16, QM17, QM18, QM2, QM20, QM24, QM3, QM4, QM5, QM6, X1, X12, X14, X17J, X21, X22, X22A, X30, X31, X42, X7, X9

■ কর্মসূচিতে ভর্তি

কর্মসূচির নাম	কোড	ভর্তি পদ্ধতি	বিগত বছরের ভর্তি				
			ধরণ	আবেদনকারী	আসনসংখ্যা	প্রতি আসনের জন্য আবেদনকারীর সংখ্যা	আসন পরিপূর্ণ
Professional Performing Arts School	**M408M**	বাছাইকৃত	GE	1,657	24	69	হ্যাঁ
			SWD	263	6	44	হ্যাঁ

যোগ্যতা: নিউ ইয়র্ক সিটির বাসিন্দাদের জন্য উন্মুক্ত
বাছাইয়ের মানদণ্ড: উপস্থিতি ■ অডিশন ■ 4থ শ্রেণি চূড়ান্ত রিপোর্ট কার্ড ■ সময়ানুবর্তিতা ■ 4র্থ শ্রেণি নিউ ইয়র্ক স্টেট ELA এবং গণিত পরীক্ষা
এই প্রোগ্রাম দেখবে যে আপনি আপনার সন্তানের আবেদন কোথায় র্যাঙ্ক করেছেন; কিভাবে এই প্রোগ্রাম আপনার সন্তানের আবেদন মূল্যায়ন করে তার উপর এটি প্রভাব ফেলতে পারে।

■ স্কুলের পারফরমেন্স

98% শিক্ষার্থীরা মূল কোর্সে পাশ করেছে

82% শিক্ষার্থী স্টেট ইংরেজি পরীক্ষায় দক্ষ ছিল

70% শিক্ষার্থীরা স্টেট গণিত পরীক্ষায় দক্ষ ছিল

58% Professional Performing Arts High School হাই স্কুলে অংশগ্রহণ করে

30% Fiorello H. LaGuardia High School of Music & Art and Performing Arts এ অংশগ্রহণ

89% শিক্ষার্থী হলওয়ে, বাথরুম, লকার রুম এবং ক্যাফেটেরিয়াতে নিরাপদ বোধ করেন

27Q042 এ অনুসন্ধান করুন schools.nyc.gov/accountability স্কুলের পারফরমেন্স এবং ডেমোগ্রাফি বিষয়ে আরও জানতে।

■ স্কুলের তথ্য

স্কুল জীবন

মোট ছাত্র: 94
শ্রেণি: 6-12
কমিউনিটি স্কুল: না
স্কুল দিবস: সকাল 8:15 - বিকাল 2:46
ইউনিফর্ম: না
ইংলিশ ভাষা শিক্ষার্থী প্রোগ্রাম: নতুন ভাষা হিসেবে ইংরেজি
কমিউনিটি পরিষেবা: হ্যাঁ—প্রত্যাশিত
দীর্ঘায়িত দিন: হ্যাঁ — স্কুল-পরবর্তী
গ্রীষ্মকালীন সেশন: না
সপ্তাহান্তের প্রোগ্রাম: না

বিষয়সমূহ

ভাষা: স্প্যানিশ
দ্রুততর: ফরাসি, বীজগণিত I, পৃথিবী বিজ্ঞান
ঐচ্ছিক: সৃজনশীল রচনা এবং স্বাধীন পঠনের কার্যক্রম (IRP)

কার্যক্রমসমূহ

ডিবেট ক্লাব, মিডিল স্কুল মিউজিক্যাল, স্টুডেন্ট কাউন্সিল, এনভায়রনমেন্টাল অ্যাডভোকেসি ক্লাব, অ্যাকাডেমিক সহায়তা, স্পোর্টস, রোবোটিক্স, ভিজ্যুয়াল আর্টস এবং অতিরিক্ত পারফরমিং আর্টস সহ বিনামূল্যে স্কুল পরবর্তী প্রোগ্রাম বিকাল
চ্যাম্পস স্পোর্টস-কোয়েড: ভলিবল লিগ
খেলাধুলা: বাস্কেটবল, যোগব্যায়াম, ভলিবল

Ballet Tech, NYC Public School for Dance | 02M442

Ballet Tech, চতুর্থ থেকে অষ্টম শ্রেণীর প্রায় 150 শিক্ষার্থীর জন্য তীব্র নৃত্য প্রশিক্ষণের সঙ্গে একটি সম্পূর্ণ শিক্ষাভিত্তিক পাঠক্রমের সমন্বয় ঘটায়। Ballet Tech Foundation দ্বারা বিদ্যালয়টিতে প্রদত্ত মধ্যবর্তী স্কুলের নৃত্যের পাঠক্রমটিতে, বিশেষ ভাবে এই অল্প বয়সি নৃত্যশিল্পিদের জন্য প্রতিষ্ঠাতা Eliot Feld দ্বারা পরিচালিত পয়েন্ট, মডার্ন, ক্যারেকটার, এবং রিপার্টরি ব্যালে কৌশল সম্পর্কে প্রাত্যহিক শ্রেণিগুলি অন্তর্ভুক্ত হয়।

সিটি অনুসারে স্কুলসমূহ

পার্শ্ববর্তী অঞ্চল: Flatiron
ঠিকানা: 890 Broadway, Manhattan NY 10003
ভাগ করা ভবন: না
সাইটে প্রবেশযোগ্যতা: প্রবেশযোগ্য
যোগাযোগের নাম: Roy O'Neill, Principal
ইমেইল: schoolinfo@ballettech.org
ফোন: 212-254-1803
ওয়েবসাইট: www.ballettech.org
সাবওয়ে: 1, 2, 3, F, M হতে 14th St—6th Ave; 4, 5, L, Q হতে 14th St-Union Square; 6, N, R হতে 23rd St
বাস: BM1, BM2, BM3, BM4, BxM10, BxM11, BxM18, BxM3, BxM4, BxM6, BxM7, BxM8, BxM9, M1, M101, M102, M103, M14A, M14D, M15, M15-SBS, M2, M20, M23, M3, M34A-SBS, M5, M7, M9, QM21, X1, X10, X10B, X12, X14, X17, X2, X27, X28, X37, X38, X42, X5, X63, X64, X68, X7, X9

■ কর্মসূচিতে ভর্তি

এই স্কুলটির একটি স্কুলভিত্তিক আবেদন প্রক্রিয়া আছে। কিভাবে আবেদন করতে হবে সেই সম্পর্কে তথ্যের জন্য অনুগ্রহ করে স্কুলের সঙ্গে যোগাযোগ করুন।

■ স্কুলের পারফরমেন্স

100% শিক্ষার্থীরা মূল কোর্সে পাশ করেছে

67% শিক্ষার্থী স্টেট ইংরেজি পরীক্ষায় দক্ষ ছিল

84% শিক্ষার্থীরা স্টেট গণিত পরীক্ষায় দক্ষ ছিল

57% Professional Performing Arts High School হাই স্কুলে অংশগ্রহণ করে

92% শিক্ষার্থী হলওয়ে, বাথরুম, লকার রুম এবং ক্যাফেটেরিয়াতে নিরাপদ বোধ করেন

***27Q042** এ অনুসন্ধান করুন schools.nyc.gov/accountability স্কুলের পারফরমেন্স এবং ডেমোগ্রাফি বিষয়ে আরও জানতে।*

■ স্কুলের তথ্য

স্কুল জীবন

মোট শিক্ষার্থী: 68
শ্রেণি: 4-8
কমিউনিটি স্কুল: না
স্কুল দিবস: সকাল 8:15 - বিকাল 2:35
ইউনিফর্ম: না
ইংলিশ ভাষা শিক্ষার্থী প্রোগ্রাম: নতুন ভাষা হিসেবে ইংরেজি
কমিউনিটি পরিষেবা: না
দীর্ঘায়িত দিন: হ্যাঁ — স্কুল-পরবর্তী
গ্রীষ্মকালীন সেশন: হ্যাঁ—শিক্ষাগত সহায়তা এবং সমৃদ্ধি
সপ্তাহান্তের প্রোগ্রাম: না

বিষয়সমূহ

ভাষা: স্প্যানিশ
ঐচ্ছিক: নৃত্য, দর্শনভিত্তিক শিল্প

কার্যক্রমসমূহ

স্পিরিট কমিটি, ■ KIDS DANCE (প্রাক-পেশাদার শিক্ষার্থী ডান্স ট্রুপ)

The Anderson Middle School (AMS) গুণসম্পন্ন ছাত্রগুলির বিশিষ্ট প্রয়োজনীয়তাগুলির জন্য একটি উন্নীত এবং সমৃদ্ধ পাটক্রমের ন্যায়সংগত মিশ্রণ প্রদান করে। আমাদের উপরের শ্রেণীগুলি আমাদের বিশেষভাবে সফল K-8 বিদ্যালয়ের সঙ্গে সম্পূর্ণরূপে সমন্বিত। প্রত্যেক শ্রেণিতে মাত্র দুটি ক্লাসসহ, ছাত্র এবং শিক্ষকদের মধ্যে সম্পর্কটি খুবই ব্যক্তিভিত্তিক এবং সহায়তাভিত্তিক। এই ছোট জনসংখ্যা কমিউনিটির একটি শক্তিশালী অনুভূতি জাগিয়ে তোলে প্রশিক্ষকদের দ্বারা পরিচালিত, যারা অসাধারণ মেধা সম্ভাব্য শিশুর প্রয়োজনীয়তাগুলি বুঝতে পারেন, আমরা ঘনিষ্ঠভাবে, ভিন্নতর এবং বিভাগভিত্তিক নির্দেশনাসমূহ প্রদান করি যা জটিল চিন্তাধারার, সৃজনশীল সমস্যা সমাধান, বিকিরণশীল চিন্তাধারা, গবেষণা, স্বাধীন অধ্যয়ন, সহযোগিতাভিত্তিক, এবং স্ব-মূল্যায়নকে উৎসাহিত করে। পিতামাতাদের সম্পৃক্ততা এবং সহায়তার AMS-এর ভাবাদর্শ এবং বৃদ্ধিকে বজায় রাখে। The Anderson School আইসিটি (ICT) শিক্ষার্থীসহ একটি বিবিধ শিক্ষার্থী গোষ্ঠী সন্ধান করে এবং পাঁচটি বোরাহ থেকে আবেদনসমূহকে স্বাগত জানায়। আবেদনের পূর্বে আমাদের ভর্তির নিয়ম পর্যালোচনা করার জন্য অনুগ্রহ করে আমাদের ওয়েবসাইট ভিজিট করুন।

সিটি অনুসারে স্কুলসমূহ

পার্শ্ববর্তী অঞ্চল: Upper West Side
ঠিকানা: 100 West 77th Street, Manhattan NY 10024
শেয়ার করা ভবন: হ্যাঁ—03M245, 03M334, 03M452
সাইটে প্রবেশযোগ্যতা: প্রবেশযোগ্য
যোগাযোগের নাম: Donna Smiley, Community Coordinator
ইমেইল: dsmiley@schools.nyc.gov
ফোন: 212-595-7193
ওয়েবসাইট: www.ps334school.org
সাবওয়ে: 1 হতে 79th St; 2, 3 হতে 72nd St; B, C হতে 81st St-Museum of Nat Hist
বাস: BxM2, M10, M104, M11, M5, M57, M7, M72, M79, M86-SBS

■ প্রোগ্রামে ভর্তি

এই স্কুলটির একটি স্কুলভিত্তিক আবেদন প্রক্রিয়া আছে। কিভাবে আবেদন করতে হবে সেই সম্পর্কে তথ্যের জন্য অনুগ্রহ করে স্কুলের সঙ্গে যোগাযোগ করুন।

■ স্কুলের কর্মক্ষমতা

100%	শিক্ষার্থীরা মূল কোর্সে পাশ করেছে
97%	শিক্ষার্থী স্টেট ইংরেজি পরীক্ষায় দক্ষ ছিল
97%	শিক্ষার্থীরা স্টেট গণিত পরীক্ষায় দক্ষ ছিল
28%	Stuyvesant High School হাই স্কুলে অংশগ্রহণ করে
11%	Bronx High School of Science হাই স্কুলে অংশগ্রহণ করে
8%	Fiorello H. LaGuardia High School of Music & Art and Performing Arts এ অংশগ্রহণ
97%	শিক্ষার্থী হলওয়ে, বাথরুম, লকার রুম এবং ক্যাফেটেরিয়াতে নিরাপদ বোধ করেন

***27Q042** এ অনুসন্ধান করুন schools.nyc.gov/accountability স্কুলের পারফরমেন্স এবং ডেমোগ্রাফি বিষয়ে আরও জানতে।*

■ স্কুলের তথ্য

স্কুল জীবন

মোট শিক্ষার্থী: 226
শ্রেণি: K-8
কমিউনিটি স্কুল: না
স্কুল দিবস: সকাল 8:20 - বিকাল 2:39
ইউনিফর্ম: না
ইংলিশ ভাষা শিক্ষার্থী প্রোগ্রাম: নতুন ভাষা হিসেবে ইংরেজি
কমিউনিটি পরিষেবা: হ্যাঁ—প্রত্যাশিত
দীর্ঘায়িত দিন: হ্যাঁ
গ্রীষ্মকালীন সেশন: না
সপ্তাহান্তের প্রোগ্রাম: না

বিষয়সমূহ

ভাষা: স্প্যানিশ
দ্রুততর: বীজগণিত I, লিভিং এনভায়রনমেন্ট
ঐচ্ছিক: কলা (স্টুডিও এবং ইতিহাস), সঙ্গীত (কীবোর্ড ল্যাব, ইতিহাস, যন্ত্রসঙ্গীত, সমবেত সঙ্গীত), অ্যাডভাইজরি, প্রযুক্তিবিদ্যা/গবেষণাগার, ঐচ্ছিক বিষয়সমূহ, একাগ্রতা, বলরুম নৃত্য

কার্যক্রমসমূহ

ব্রীজ ■ চেস টিম ■ ডিবেট টিম ■ ম্যাথ টিম ■ মিউজিক্যাল থিয়েটার ■ সায়েন্স অলিম্পিয়াড ■ রোবোটিক্স ■ স্টুডেন্ট কাউন্সিল ■ কমিউনিটি পরিষেবা ■ গণিত প্রতিযোগিতা ■ ইয়ারবুক/স্কুল সংবাদপত্র ■ ক্যাপ স্পিয়ার, বস্টন এবং ওয়াশিংটন ডিসিতে ওভারনাইট ট্রিপ ■ জাতীয় প্রতিযোগীতায় অংশগ্রহণ (Wordmasters, National Geographic Bee, Scripps Spelling Bee) ■ Manhattan Youth After-School Programming
খেলাধুলা: বেসবল, বাস্কেটবল, ল্যাক্রোজ, টেবিল টেনিস, টেনিস, ট্র্যাক এবং ফিল্ড, ভলিবল

Special Music School-এর মিশন হল সঙ্গীতের ক্ষেত্রে প্রতিভাবান শিশুদেরকে উচ্চ কাঠামোগত যন্ত্রসংগীত প্রশিক্ষণ এবং একটি মানভিত্তিক শিক্ষাগত কার্যক্রমের মাধ্যমে শেখানো। স্কুলটি শিক্ষার্থীদেরকে পেশাদার সঙ্গীত কেরিয়ারের জন্য প্রস্তুত করে যখন বুঝতে পারে যে, সকল শিক্ষার্থী এই ধরণের কেরিয়ার পছন্দ করবে না। Special Music School-এর অন্তর্নিহিত দর্শনটি হল গিফটেড শিক্ষার্থীদের জন্য সঙ্গীত স্কুলের সাথে কাজ করার ব্যাপক সুযোগ। যাতে অন্তর্ভুক্ত আছে অসাধারণ যন্ত্রসংগীত অনুষদ, একটি কাঠামোগত এবং ক্রমানুসারে গান পাঠ্যক্রম, দর্শকের সামনে পরিবেশনার সুযোগ, এবং সাধারণ শিক্ষা এবং সঙ্গীতের মধ্যে সমন্বয়। প্রত্যেকটি শিশুই যাতে তার সর্বাধিক শিক্ষাভিত্তিক এবং সংগীতভিত্তিক সম্ভাবনাটিতে পৌঁছাতে পারে এটি লক্ষ্য রাখা আমাদের উদ্দেশ্য। আমাদের ভিশন হল, সকল ছাত্রই যত্নশীল এবং শ্রদ্ধাশীল শিক্ষণ পরিবেশের বিষয়ে জীবনব্যাপী শিক্ষার্থী এবং জটিল চিন্তাশক্তিসম্পন্ন হবে। আমরা স্কুলের সকল ক্ষেত্রে পিতামাতার অংশগ্রহণকে উৎসাহিত করি।

সিটি অনুসারে স্কুলসমূহ

পার্শ্ববর্তী অঞ্চল: Lincoln Square
ঠিকানা: 129 West 67th Street, Manhattan NY 10023
ভাগ করা ভবন: না
সাইটে প্রবেশযোগ্যতা: প্রবেশযোগ্য
যোগাযোগের নাম: Lisa Stump, Parent Coordinator
ইমেইল: smsa@kaufmanmusiccenter.org
ফোন: 212-501-3318
ওয়েবসাইট: www.kaufmanmusiccenter.org
সাবওয়ে: 1 হতে 66th St - Lincoln Center; 2, 3, B, C হতে 72nd St; A, D হতে 59th St-Columbus Circle
বাস: BxM2, M10, M104, M11, M20, M5, M57, M66, M7, M72

■ প্রোগ্রামে ভর্তি

এই স্কুলটির একটি স্কুলভিত্তিক আবেদন প্রক্রিয়া আছে। কিভাবে আবেদন করতে হবে সেই সম্পর্কে তথ্যের জন্য অনুগ্রহ করে স্কুলের সঙ্গে যোগাযোগ করুন।

■ স্কুলের কর্মক্ষমতা

100% শিক্ষার্থীরা মূল কোর্সে পাশ করেছে

89% শিক্ষার্থী স্টেট ইংরেজি পরীক্ষায় দক্ষ ছিল

92% শিক্ষার্থীরা স্টেট গণিত পরীক্ষায় দক্ষ ছিল

29% Fiorello H. LaGuardia High School of Music & Art and Performing Arts এ অংশগ্রহণ

90% শিক্ষার্থী হলওয়ে, বাথরুম, লকার রুম এবং ক্যাফেটেরিয়াতে নিরাপদ বোধ করেন

27Q042 এ অনুসন্ধান করুন schools.nyc.gov/accountability স্কুলের পারফরমেন্স এবং ডেমোগ্রাফি বিষয়ে আরও জানতে।

■ বিদ্যালয়ের তথ্যাবলী

বিদ্যালয় জীবন

মোট শিক্ষার্থী: 47
শ্রেণি: K-12
কমিউনিটি স্কুল: না
স্কুল দিবস: সকাল 8 - বিকাল 2:20
ইউনিফর্ম: না
ইংলিশ ভাষা শিক্ষার্থী প্রোগ্রাম: নতুন ভাষা হিসেবে ইংরেজি
কমিউনিটি পরিষেবা: হ্যাঁ—প্রত্যাশিত
দীর্ঘায়িত দিন: হ্যাঁ
গ্রীষ্মকালীন সেশন: না
সপ্তাহান্তের প্রোগ্রাম: না

বিষয়সমূহ

ভাষা: স্প্যানিশ
দ্রুততর: বীজগণিত।
ঐচ্ছিক: সঙ্গীত তত্ত্ব, সঙ্গীতের ইতিহাস, ভিজুয়াল আর্টস, শারীরিক শিক্ষা, অ্যাডভাইজরি, সমবেত সঙ্গীত

কার্যক্রমসমূহ

শিক্ষার্থী সংসদ ■ অ্যাডভাইজরি ■ সংগীতের সম্মুখীন হওয়া (সমকালীন সামগ্রিক সংগীত) ■ সামগ্রিক যন্ত্রসংগীত ■ গণিতের স্কুল পরবর্তী কার্যক্রমের উপস্থাপনা

Talented and Gifted School for Young Scholars | 04M012

Talented and Gifted School for Yound Scholars-এ শিক্ষক, পিতামাতা এবং শিক্ষার্থীরা তাদের সম্পূর্ণ সম্ভাবনাটি বিকশিত হওয়ার উদ্দেশ্যে শিক্ষার্থীদের প্রস্তুত করার লক্ষ্যে একত্রে কাজ করেন। আমরা আমাদের শিক্ষার্থীদের অনুপ্রাণিত করতে অনুসন্ধান, সৃজনশীলতা, এবং কৃতিত্ব চাই। আমরা সকল মানবজাতির প্রতি দীর্ঘমেয়াদী সমবেদনা, সততা এবং শ্রদ্ধার শিক্ষা দেই। এই সহযোগীতা মূলক প্রচেষ্টা মাধ্যমে, আমরা প্রতিটি শিক্ষার্থীর শারীরিক এবং মানসিক হিত এবং নিজস্ব আগ্রহ এবং প্রতিভার বিকাশ করার উপর নজর রাখি। আমরা একটি গঠনমূলক শিক্ষা প্রোগ্রাম প্রদান করি যেখানে শিক্ষার্থীদের তাদের জটিল এবং সৃজনশীল চিন্তা ভাবনার উন্নয়ন করে এবং অ্যাকাডেমিক এবং ব্যক্তিগত বৃদ্ধির উপর জোর দেয় এমন অর্থপূর্ণ শিক্ষামূলক অভিজ্ঞতা ডিজাইন করা হয়। আমাদের পেশাদার এবং সহায়ক কর্মীরা প্রতিটি শিক্ষার্থীর চাহিদার প্রতি সংবেদনশীল, গুণমান সম্পন্ন শিক্ষা প্রদান করার উপর জোর দেয় এবং শিশুদের প্রতি ভালবাসা রয়েছে। আমরা চলমান স্ব-মূল্যায়নের যুক্ত করি, তা নিশ্চিত করে যেখানে আমরা আমাদের লক্ষ্য এবং শিক্ষা বিভাগের লক্ষ্য পূরণ করতে কার্যকরীভাবে কাজ করছি।

সিটি অনুসারে স্কুলসমূহ

পার্শ্ববর্তী অঞ্চল: East Harlem
ঠিকানা: 240 East 109th Street, Manhattan NY 10029
শেয়ার করা ভবন: হ্যাঁ—04M012, 04M372, 75M138
সাইটে প্রবেশযোগ্যতা: প্রবেশযোগ্য
যোগাযোগের নাম: Mirian Bruno, Parent Coordinator
ইমেইল: mbruno3@schools.nyc.gov
ফোন: 212-860-6003
ওয়েবসাইট: www.tagscholars.com
সাবওয়ে: 6 হতে 110th St
বাস: M1, M101, M102, M103, M106, M116, M15, M15-SBS, M2, M3, M4, M96, M98

■ প্রোগ্রামে ভর্তি

এই স্কুলটির একটি স্কুলভিত্তিক আবেদন প্রক্রিয়া আছে। কিভাবে আবেদন করতে হবে সেই সম্পর্কে তথ্যের জন্য অনুগ্রহ করে বিদ্যালয়ের সঙ্গে যোগাযোগ করুন।

■ স্কুলের কর্মক্ষমতা

98%	শিক্ষার্থীরা মূল কোর্সে পাশ করেছে
85%	শিক্ষার্থী স্টেট ইংরেজি পরীক্ষায় দক্ষ ছিল
85%	শিক্ষার্থীরা স্টেট গণিত পরীক্ষায় দক্ষ ছিল
10%	Manhattan Center for Science and Mathematics হাই স্কুলে অংশগ্রহণ করে
10%	Stuyvesant High School হাই স্কুলে অংশগ্রহণ করে
93%	শিক্ষার্থী হলওয়ে, বাথরুম, লকার রুম এবং ক্যাফেটেরিয়াতে নিরাপদ বোধ করেন

***27Q042** এ অনুসন্ধান করুন schools.nyc.gov/accountability স্কুলের পারফরমেন্স এবং ডেমোগ্রাফি বিষয়ে আরও জানতে।*

■ স্কুলের তথ্য

স্কুল জীবন

মোট শিক্ষার্থী: 170
শ্রেণি: K-8
কমিউনিটি স্কুল: না
স্কুল দিবস: সকাল 8:05 - বিকাল 2:25
ইউনিফর্ম: হ্যাঁ
ইংলিশ ভাষা শিক্ষার্থী কর্মসূচি: নতুন ভাষা হিসেবে ইংরেজি
কমিউনিটি পরিষেবা: হ্যাঁ- 50+ ঘন্টা অভিভাকের প্রত্যাশিত
দীর্ঘায়িত দিন: হ্যাঁ — স্কুল-পরবর্তী
গ্রীষ্মকালীন সেশন: না
সপ্তাহান্তের প্রোগ্রাম: না

বিষয়সমূহ

ভাষা: স্প্যানিশ
দ্রুততর: ইংরেজি, স্প্যানিশ, ইউএস ইতিহাস, বীজগণিত I, বসবাসের পরিবেশ
ঐচ্ছিক: আর্ট, ব্যান্ড, কম্পিউটার প্রোগ্রামিং

কার্যক্রমসমূহ

ডিবেট টিম ■ ল্যাটিন ■ ল্যাটিন জাজ আঁসাঁব্ল ■ রোবোটিক্স ■ প্রকল্প অনুমোদন ■ ফিল্ড ট্রিপ: জাদুঘর, গ্রন্থাগার, এবং রান্ডাল আইল্যান্ড
খেলাধুলা: ভলিবল, বয়েজ বাস্কেটবল (ক্লাব)

Brooklyn School of Inquiry | 20K686

আমরা উন্নত আর্টস স্কুল পরিবেশ তৈরি করি। আমরা চাই আমাদের ছাত্ররা নিজেদের গণিতজ্ঞরূপে দেখুক, তাই আমরা আমাদের ছাত্রদের, ধরে রাখা, প্রশ্ন করা, সূক্ষ্মতা এবং স্বচ্ছতাসহ যোগাযোগ, নমনীয় চিন্তাধারা, বোধ/সহমর্মীতাসহ শ্রবণ, এবং একে অপরের উপর নির্ভরশীলভাবে চিন্তা করার মত মানসিক অভ্যাসগুলি গঠনে সাহায্য করার দ্বারা গণিতের ধারণাগুলি গভীর অনুধাবন লালনপালন করি। BSI শিক্ষার্থীরা বৈচিত্রপূর্ণ লেখা পড়ে এবং তাদের রচনাগুলি অন্তর্ভুক্ত করে বৈশিষ্ট্যপূর্ণ প্রবন্ধ, তথ্যভিত্তিক লেখা, কমিক বই, সাক্ষাত্কার, প্রত্যয় উত্পাদনকারী রচনাসমূহ, সাহিত্যভিত্তিক বিশ্লেষণ, এবং সাহিত্য সমালোচনা। আমরা আমাদের ছাত্রদের, তারা যা দেখছে সেই সম্পর্কে জটিলভাবে চিন্তার উদ্দেশ্যে প্রযুক্তির ব্যবহারের, এবং তারা তাদের চিন্তা এবং ধারণাগুলি প্রকাশের উদ্দেশ্যে কিভাবে প্রযুক্তির ব্যবহার করবে সেই সম্পর্কে চিন্তাশীল হওয়ার প্রশিক্ষন প্রদান করি। BSI এর দৈনিক ও দীর্ঘমেয়াদি বৃদ্ধিতে পিতামাতারা মূখ্য ভূমিকা পালন করেন। আমরা গুরুত্বপূর্ণ বাড়ি/স্কুলের যোগাযোগের মাধ্যমে শ্রদ্ধা এবং সহায়তার ভিত্তিতে শিক্ষা কমিউনিটি তৈরি করি।

সিটি অনুসারে স্কুলসমূহ

পার্শ্ববর্তী অঞ্চল: Bensonhurst
ঠিকানা: 50 Avenue P, Brooklyn NY 11204
শেয়ার করা ভবন: হ্যাঁ—20K682, 20K686, 75K370
সাইটে প্রবেশযোগ্যতা: প্রবেশযোগ্য
যোগাযোগের নাম: Donna Taylor, Principal
ইমেইল: dtaylor32@schools.nyc.gov
ফোন: 718-621-5730
ওয়েবসাইট: www.bsi686.org
সাবওয়ে: না হতে Kings Highway
বাস: B4, B6, B82

■ প্রোগ্রামে ভর্তি

কর্মসূচির নাম	কোড	ভর্তি পদ্ধতি	বিগত বছরের ভর্তি				
			ধরণ	আবেদনকারী	আসনসংখ্যা	প্রতি আসনের জন্য আবেদনকারীর সংখ্যা	আসন পরিপূর্ণ
Brooklyn School of Inquiry	K686A	কম্পোজিট স্কোর	GE	1,095	58	19	হ্যাঁ
			SWD	101	10	10	হ্যাঁ

যোগ্যতা: নিউ ইয়র্ক সিটির বাসিন্দাদের জন্য উন্মুক্ত
ভর্তির অগ্রাধিকার: ❶ 5ম শ্রেণির বর্তমান শিক্ষার্থীদের অগ্রাধিকার ❷ তারপর নিউ ইয়র্ক সিটির অধিবাসীদের। *বিগত বছরে, এই প্রোগ্রাম সকল অগ্রাধিকার গ্রুপ থেকে শিক্ষার্থীদের ভর্তি করেছিল।*
বাছাইয়ের মানদণ্ড: উপস্থিতি: 10% ■ 4র্থ শ্রেণির চূড়ান্ত রিপোর্ট কার্ড: 35% ■ নিউ ইয়র্ক স্টেটের গণিত পরীক্ষা: 17.5% ■ নিউ ইয়র্ক স্টেটের ELA পরীক্ষা: 17.5% ■ অ্যাকাডেমিক ও ব্যক্তিগত আচরণ: 20%

■ স্কুলের কর্মক্ষমতা

100% শিক্ষার্থীরা মূল কোর্সে পাশ করেছে

87% শিক্ষার্থী স্টেট ইংরেজি পরীক্ষায় দক্ষ ছিল

92% শিক্ষার্থীরা স্টেট গণিত পরীক্ষায় দক্ষ ছিল

98% শিক্ষার্থী হলওয়ে, বাথরুম, লকার রুম এবং ক্যাফেটেরিয়াতে নিরাপদ বোধ করেন

27Q042 এ অনুসন্ধান করুন schools.nyc.gov/accountability স্কুলের পারফরমেন্স এবং ডেমোগ্রাফি বিষয়ে আরও জানতে।

■ স্কুলের তথ্য

স্কুল জীবন

মোট শিক্ষার্থী: 155
শ্রেণি: K-8
কমিউনিটি স্কুল: না
স্কুল দিবস: সকাল 8:30 - বিকাল 2:50
ইউনিফর্ম: না
ইংলিশ ভাষা শিক্ষার্থী প্রোগ্রাম: নতুন ভাষা হিসেবে ইংরেজি
কমিউনিটি পরিষেবা: না
দীর্ঘায়িত দিন: না
গ্রীষ্মকালীন সেশন: না
সপ্তাহান্তের প্রোগ্রাম: না

বিষয়সমূহ

ভাষা: স্প্যানিশ
ঐচ্ছিক: ফাইন আর্টস, ডান্স, নাটক / থিয়েটার, সঙ্গীত, ব্যান্ড, অর্কেস্ট্রা এবং বেহালা

কার্যক্রমসমূহ

চলচ্চিত্র নির্মাণ ■ ওয়েব ডিজাইন ■ রোবোটিক্স ■ অ্যানিমেশন ■ মিউজিক প্রোডাকশন ■ টিন টক রেডিও ■ দাবা
চ্যাম্পস স্পোর্টস-কোয়েড: সকার, ভলিবল, ডেভেলাপমেন্টাল বাস্কেটবল
খেলাধুলা: বাস্কেটবল, নাচ

শিক্ষার্থীরা গোষ্ঠীতে স্পন্দিত হয় যেটি শিক্ষাভিত্তিক কঠোরতার সঙ্গে দর্শনভিত্তিক এবং সম্পাদনামূলক শিল্পের মিশ্রণ ঘটায়। প্রত্যেক শিক্ষার্থীরই আমাদের বিশেষ সক্ষমতার কার্যক্রমগুলি মধ্যে একটি উপর দৃষ্টি নিবদ্ধ আছে: শিল্প, শারীরিক কসরত, কম্পিউটার বিজ্ঞান STEM, সৃষ্টিধর্মী রচনা/সাংবাদিকতা, নৃত্য, নাটক, যন্ত্রসংগীত (তার অথবা হাওয়া), মাধ্যম, বিজ্ঞান, এবং স্বরভিত্তিক সংগীত। পিতামাতাগণ আমাদের ক্ষুদ্র-বিদ্যালয়ের "গুচ্ছ" ব্যবস্থার ব্যক্তিভিত্তিক মনযোগটির প্রসংশা করেন। প্রত্যেক শিক্ষার্থীর শিক্ষাভিত্তিক এবং সামাজিক/আবেগগত সর্বোত্কৃষ্ট বিকাশের উদ্দেশ্যে শিক্ষক এবং সহায়ক কর্মীদের সাপ্তাহিক তালিকায় পিতামাতা, প্রযত্নকারীদের সঙ্গে সহযোগিতা করার জন্য সময় প্রদত্ত থাকে। প্রায় সকল স্নাতকই NYC-এর বিশেষায়িত উচ্চ বিদ্যালয়গুলিতে এবং নির্দিষ্ট কার্যক্রমগুলিতে যায়। আমাদের গৃহভিত্তিক পরবর্তী প্রজন্মের তারবিহীন ইন্টারনেট সংযোগ ব্যবস্থা করি এবং সকল শিক্ষার্থী তাদের কোর্সের মাধ্যমে iPad যথাযথ ব্যবহার এবং ডিজিটাল পাঠ্যক্রম ব্যবহার করে থাকে।

সিটি অনুসারে স্কুলসমূহ

পার্শ্ববর্তী অঞ্চল: Coney Island
ঠিকানা: 2401 Neptune Avenue, Brooklyn NY 11224
শেয়ার করা ভবন: না
সাইটে প্রবেশযোগ্যতা: প্রবেশযোগ্য নয়
যোগাযোগের নাম: Neslyn LeBrun, Parent Coordinator
ইমেইল: NLeBrun@schools.nyc.gov
ফোন: 718-266-0814
ওয়েবসাইট: is239.schoolwires.com
সাবওয়ে: প্রযোজ্য নয়
বাস: B36, B74, B82, X28, X38

■ কর্মসূচিতে ভর্তি

কর্মসূচির নাম	কোড	ভর্তি পদ্ধতি	বিগত বছরের ভর্তি				
			ধরণ	আবেদনকারী	আসনসংখ্যা	প্রতি আসনের জন্য আবেদনকারীর সংখ্যা	আসন পরিপূর্ণ
Mark Twain (I.S. 239)	**পৃষ্ঠা দেখুন 71**	ট্যালেন্ট টেস্ট	GE	6,558	362	18	হ্যাঁ
			SWD	348	91	4	না
যোগ্যতা: নিউ ইয়র্ক সিটির বাসিন্দাদের জন্য উন্মুক্ত							

■ স্কুলের পারফরমেন্স

99% শিক্ষার্থীরা মূল কোর্সে পাশ করেছে

80% শিক্ষার্থী স্টেট ইংরেজি পরীক্ষায় দক্ষ ছিল

81% শিক্ষার্থীরা স্টেট গণিত পরীক্ষায় দক্ষ ছিল

17% Brooklyn Technical High School-এ হাই স্কুলে অংশগ্রহণ করে

16% Stuyvesant High School হাই স্কুলে অংশগ্রহণ করে

15% Fiorello H. LaGuardia High School of Music & Art and Performing Arts এ অংশগ্রহণ

90% শিক্ষার্থী হলওয়ে, বাথরুম, লকার রুম এবং ক্যাফেটেরিয়াতে নিরাপদ বোধ করেন

27Q042 এ অনুসন্ধান করুন schools.nyc.gov/accountability স্কুলের পারফরমেন্স এবং ডেমোগ্রাফি বিষয়ে আরও জানতে।

■ স্কুলের তথ্য

বিদ্যালয় জীবন

মোট শিক্ষার্থী: 1,340
শ্রেণি: 6-8
কমিউনিটি স্কুল: না
স্কুল দিবস: সকাল 8 - বিকাল 2:45
ইউনিফর্ম: না
ইংরেজি ভাষা শিক্ষার্থী কর্মসূচী: নতুন ভাষা হিসেবে ইংরেজি
কমিউনিটি পরিষেবা: না
দীর্ঘায়িত দিন: না
গ্রীষ্মকালীন সেশন: না
সপ্তাহান্তের প্রোগ্রাম: না

বিষয়সমূহ

ভাষা: ইতালিয়, স্প্যানিশ
দ্রুততর: স্প্যানিশ, ইতালিয়, বীজগণিত I, বসবাসের পরিবেশ
ঐচ্ছিক: সঙ্গীত, শিল্প, প্রযুক্তি, রোবোটিক্স, স্টেম, নেতৃত্ব, নৃত্য, নাটক, এভি স্কোয়াড

কার্যক্রমসমূহ

HAI After-School Arts Program ■ সোসাল সর্তকতা ক্লাব ■ বুক ক্লাব ■ মাউস স্কোয়াড ■ গণিত টিম ■ দাবা ■ অডিও ভিজুয়াল স্কোয়াড ■ স্কুলের খবরের কাগজ ■ ইউরেকা প্রজেক্ট ■ আর্ট পাবলিকেশনস ■ শিল্প এবং সংগীত মেলা ■ ফ্লিম প্রোডাকশন ■ রোবোটিকস টিম ■ সফটওয়্যার ইঞ্জিনিয়ারিং ■ জাতীয় গ্রীড/Brooklyn Tech STEM Pipeline Program ■ SHSAT Prep ■ ট্যালেন্ট প্রোগ্রাম ■ ARISTA/ NJHS ■ নেতৃত্ব ■ কমিউনিটি পরিষেবা
চ্যাম্পস স্পোর্টস-কোয়েড: সকার, বালক বাস্কেটবল লীগ
খেলাধুলা: বাস্কেটবল, বোলিং, ট্র্যাক এবং ফিল্ড

যারা আধুনিক কর্মস্থলগুলিতে সফল তাঁরা জানেন যে, কিভাবে সঠিক প্রশ্নগুলি করতে হয়– তারা জটিল চিন্তাশীল এবং গবেষক, শক্তিশালী সমস্যা সমাধানকারী, এবং প্রতিফলনশীল অভ্যাসকারী। শিক্ষকরা শেখা সহজতর করার জন্য এবং শিক্ষার্থীদের তদন্ত ভিত্তিক কার্যক্রমের সাথে যুক্ত থাকার জন্য শ্রেণিকক্ষ স্থাপন করে। উদাহরণস্বরূপ, ষষ্ঠ শ্রেণির ইঞ্জিনিয়ারিং ক্লাসে, একজন পরিদর্শক শিক্ষার্থীদের দলবদ্ধ ভাবে কাজ করা দেখবেন এবং প্রশ্নের উত্তর দেবেন "আমরা কিভাবে জলের ফিল্টার ডিজাইন করি যেটি ক্ষতিকারক পদার্থকে ফিল্টার এবং সাশ্রয়ী এবং তৈরি যোগ্য?" শিক্ষার্থীরা কার্যকরি পানির ফিল্টার নিয়ে গবেষণা করে, ডিজাইন স্কেচ করে, এসব ডিজাইন তৈরি করে, ডিজাইনগুলো পরীক্ষা করে এবং পরিশেষে আবার ডিজাইন করে। Q300 নিজেকে অন্যান্য স্কুলের থেকে সমস্ত কোর বিষয়ে শিক্ষার্থীর এইসব অনুসন্ধান দক্ষতা বিকাশ করার পাশাপাশি ইঞ্জিনিয়ারিং, কম্পিউটার সায়েন্স, আর্টস এবং স্প্যানিশ বিকাশ করার মাধ্যমে আলাদা করার চ্যালেঞ্জ করে। আমরা সেসব শিক্ষার্থীদের আবেদন করতে উৎসাহ দেই যারা হয়তো "দ্বিগুণ ব্যতিক্রমী" হিসেবে বিবেচনা হতে পারে, তাদের চাহিদা পূরণে জন্য আমাদের রয়েছে অ্যাকাডেমিক এবং সামাজিক/মানসিক সহায়তা।

সিটি অনুসারে স্কুলসমূহ

পার্শ্ববর্তী অঞ্চল: Astoria
ঠিকানা: 28-37 29th Street, Queens NY 11102
শেয়ার করা ভবন: হ্যাঁ—30Q017, 30Q300, 30Q389
সাইটে প্রবেশযোগ্যতা: প্রবেশযোগ্য নয়
যোগাযোগের নাম: Kristina Jelinek, Assistant Principal
ইমেইল: kristina@q300.org
ফোন: 718-726-0501
ওয়েবসাইট: www.q300.org
সাবওয়ে: N, Q - 30 Ave-Grand Ave
বাস: M60-SBS, Q100, Q102, Q104, Q18, Q19, Q69

■ কর্মসূচিতে ভর্তি

কর্মসূচির নাম	কোড	ভর্তি পদ্ধতি	বিগত বছরের ভর্তি				
			ধরণ	আবেদনকারী	আসনসংখ্যা	প্রতি আসনের জন্য আবেদনকারীর সংখ্যা	আসন পরিপূর্ণ
The 30th Avenue School	**Q300A**	কম্পোজিট স্কোর	GE	790	78	10	হ্যাঁ
			SWD	67	12	6	হ্যাঁ

যোগ্যতা: NYC-এর সকল অধিবাসীদের জন্য উন্মুক্ত
ভর্তির অগ্রাধিকার: ❶ P.S. শিক্ষার্থীদের অগ্রাধিকার ভিত্তিতে 85 Gifted & Talented program ❷ তারপর NYC বাসিন্দাদের জন্য। *বিগত বছরে, এই প্রোগ্রাম সকল অগ্রাধিকার গ্রুপ থেকে শিক্ষার্থীদের ভর্তি করেছিল।*
বাছাইয়ের মানদণ্ড: উপস্থিতি: 10% ■ 4র্থ শ্রেণির চূড়ান্ত রিপোর্ট কার্ড: 35% ■ নিউ ইয়র্ক স্টেটের গণিত পরীক্ষা: 17.5% ■ নিউ ইয়র্ক স্টেটের ELA পরীক্ষা: 17.5% ■ অ্যাকাডেমিক ও ব্যক্তিগত আচরণ: 20%

■ স্কুলের পারফরমেন্স

97% শিক্ষার্থীরা মূল কোর্সে পাশ করেছে

80% শিক্ষার্থী স্টেট ইংরেজি পরীক্ষায় দক্ষ ছিল

90% শিক্ষার্থীরা স্টেট গণিত পরীক্ষায় দক্ষ ছিল

100% শিক্ষার্থী হলওয়ে, বাথরুম, লকার রুম এবং ক্যাফেটেরিয়াতে নিরাপদ বোধ করেন

27Q042 এ অনুসন্ধান করুন schools.nyc.gov/accountability স্কুলের পারফরমেন্স এবং ডেমোগ্রাফি বিষয়ে আরও জানতে।

■ স্কুলের তথ্য

স্কুল জীবন

মোট শিক্ষার্থী: 76
শ্রেণি: K-4,6-8
স্কুলটি 2018 সালের শরতের সময় থেকে K-8 চালু করবে
কমিউনিটি স্কুল: না
স্কুল দিবস: সকাল 8:50 - বিকাল 3:10
ইউনিফর্ম: হ্যাঁ-উপরের এবং নীচের অংশে, নির্দিষ্ট রং বা শৈলী
ইংলিশ ভাষা শিক্ষার্থী প্রোগ্রাম: নতুন ভাষা হিসেবে ইংরেজি
কমিউনিটি পরিষেবা: না
দীর্ঘায়িত দিন: না
গ্রীষ্মকালীন সেশন: না
সপ্তাহান্তের প্রোগ্রাম: না

বিষয়সমূহ

ভাষা: স্প্যানিশ
ঐচ্ছিক: ইঞ্জিনিয়ারিং, কম্পিউটার বিজ্ঞান, বিভিন্ন শিক্ষার্থী নির্বাচিত ঐচ্ছিক (মডেল ইউএন, লিগো, রোবোটিক্স, সুইং, গণিত লীগ এবং অন্যান্য)

কার্যক্রমসমূহ

গ্লোবাল কিডস স্কুল পরবর্তি প্রোগ্রাম

MARK TWAIN FOR THE GIFTED & TALENTED | (21K239)-এ কীভাবে আবেদন করবেন

Mark Twain for the Gifted & Talented (I.S. 239) নিউ ইয়র্ক সিটির সকল অধিবাসীদের জন্য উন্মুক্ত একটি মিডল স্কুল। এই স্কুলটিতে পরীক্ষা দেয়া এবং ভর্তি যোগ্য হওয়ার জন্য, আবেদনকারীদের আবশ্যিকভাবে অক্টোবর 14, 2016 তারিখের পূর্বে একটি Request for Testing (RFT) ফরম জমা দিতে হবে।

সরকারি স্কুলের শিক্ষার্থীদের ফরম তাদের এলিমেন্টারি স্কুলে ফেরত পাঠাতে হবে, এবং বেসরকারি বিদ্যালয়ের শিক্ষার্থীদের তাদের ফরমগুলি ফ্যামিলি ওয়েলকাম সেন্টারে জমা দিতে হবে। (ফ্যামিলি ওয়েলকাম সেন্টারের অবস্থানের তালিকার জন্য পিছনের কভার দেখুন।)

RFT ফরমটিতে আপনাকে দুটি বিশেষ ট্যালেন্ট এরিয়া তালিকাভুক্ত করতে হবে (নীচে দেখুন) যেটির জন্য আপনি শিক্ষার্থীকে প্রতিযোগিতামূলক বিশেষ ট্যালেন্ট পরীক্ষায় অংশগ্রহণ করাতে চাইবেন।

ট্যালেন্ট এরিয়া	প্রোগ্রামের কোড	ট্যালেন্ট এরিয়া	প্রোগ্রামের কোড
শিল্পকলা	K239AR	যন্ত্রসঙ্গীত – তার	K239ST
অ্যাথলেটিক্স	K239AT	যন্ত্রসংগীত – হাওয়াভিত্তিক	K239WI
কম্পিউটার/গণিত	K239CM	মিডিয়া	K239ME
সৃষ্টিশীল লেখা/সাংবাদিকতা	K239JO	বিজ্ঞান	K239SC
ড্যান্স	K239DA	কন্ঠসঙ্গীত	K239VO
নাটক	K239DR		

যদি আপনি RFT ফরম জমা দেন, আপনার শিশুর বিশেষায়িত মিডল স্কুলের আবেদনপত্র দেখেন তাহলে আপনি এই দুইটি ট্যালেন্ট এরিয়া দেখতে পাবেন। ভর্তির জন্য বিবেচিত হওয়ার জন্য, আপনাকে অবশ্যই আপনার আবেদনপত্রটিতে Mark Twain-কে র‍্যাঙ্ক করতে হবে।

যোগ্য শিক্ষার্থীরা তাদের পরীক্ষা অথবা অডিশনের তথ্য পাবেন যা এই তারিখগুলোর যে কোন একদিন Mark Twain এ অনুষ্ঠিত হবে। পরীক্ষার অতিরিক্ত তারিখগুলি শিক্ষার্থী আবেদনকারীর প্রত্যুত্তরের ভিত্তিতে নির্ধারিত হতে পারে।

জানুয়ারী 7, 2017	জানুয়ারী 21, 2017	জানুয়ারী 28, 2017	ফেব্রুয়ারি 4, 2017
জানুয়ারী 8, 2017	জানুয়ারী 22, 2017	জানুয়ারী 29, 2017	ফেব্রুয়ারি 5, 2017

PROFESSIONAL PERFORMING ARTS SCHOOL | (02M408)-এ কীভাবে আবেদন করতে হবে

Professional Performing Arts School (PPAS) হল 6-12 শ্রেণির জন্য একটি সিটিওয়াইড স্কুল। যোগ্য শিক্ষার্থীরা PPAS মিডল স্কুলের নাট্যভিত্তিক শিল্প কার্যক্রমের অডিশনের জন্য আমন্ত্রিত হয়, যাতে গতিময় একাডেমিক প্রোগ্রামসহ পেশাদারদের নির্দেশনায় সঙ্গীত, অভিনয় এবং নৃত্য নির্দেশনা অন্তর্ভুক্ত থাকে। শিক্ষার্থীদের তাদের একাডেমিক পারফরমেন্স এবং অডিশনের উপর ভিত্তি করে নাম নথিভুক্ত করার জন্য বিবেচনা করা হবে। স্কুলের ওয়েবসাইটে প্রক্রিয়া সম্পর্কে আরো তথ্য উপলব্ধ আছে ppasnyc.org।

PPAS-এর একটি অডিশনের জন্য বিবেচিত হওয়ার জন্য, অবশ্যই আপনাকে PPAS-কে আপনার পছন্দগুলির মধ্যে একটি হিসেবে, আপনার শিশুর বর্তমান এলিমেন্টারি স্কুল থেকে প্রাপ্ত মিডল স্কুলের আবেদনপত্রে উল্লেখ করতে হবে। যদি আপনার শিশু বেসরকারি স্কুলের ছাত্র হয়, আপনি ফ্যামিলি ওয়েলকাম সেন্টার থেকে আবেদনপত্র পেতে পারেন। আবেদন করার সময় সকল আবেদনকারীকে অবশ্যই নিউ ইয়র্ক সিটির বসবাসকারী হতে হবে।

নোট

নোট

নোট

FAMILY WELCOME CENTERS

বরো	ফ্যামিলি ওয়েলকাম সেন্টার	পরিষেবাপ্রাপ্ত ডিস্ট্রিক্টসমূহ
Bronx	1 Fordham Plaza, 7th Floor Bronx, NY 10458	7, 9, 10
	1230 Zerega Avenue, Room 24 Bronx, NY 10462	8, 11, 12
Brooklyn	1780 Ocean Avenue, 3rd Floor Brooklyn, NY 11230	17, 18, 22
	415 89th Street, 5th Floor Brooklyn, NY 11209	20, 21
	1665 St. Mark's Avenue, Room 116 Brooklyn, NY 11233	19, 23, 32
	29 Fort Greene Place, Basement (BS12) Brooklyn, NY 11217	13, 14, 15, 16
Manhattan	3 Seventh Avenue, 12th Floor, Room 1211 New York, NY 10001	1, 2, 4
	388 West 125th Street, 7th Floor, Room 713 New York, NY 10027	3, 5, 6
Queens	28-11 Queens Plaza North, 3rd Floor Long Island City, NY 11101	24, 30
	30-48 Linden Place, 2nd Floor Flushing, NY 11354	25, 26
	90-27 Sutphin Boulevard, 1st Floor Jamaica, NY 11435	27, 28, 29
Staten Island	715 Ocean Terrace, Building A Staten Island, NY 10301	31

যখন ফ্যামিলি ওয়েলকাম সেন্টারসমূহ খোলা থাকে অনুগ্রহ করে জানতে কল করুন 718-935-3500 অথবা পরিদর্শন করুন schools.nyc.gov/welcomecenters।

গুরুত্বপূর্ণ তারিখসমূহ

ডিস্ট্রিক্ট মিডল স্কুল মেলাসমূহ

মঙ্গলবার	বুধবার
সেপ্টেম্বর 27	সেপ্টেম্বর 28
বুধবার	**বৃহস্পতিবার**
অক্টোবর 5	অক্টোবর 6

মিডল স্কুলে আবেদনের সময়সীমা

বৃহস্পতিবার
ডিসেম্বর
1

সকল ডিস্ট্রিক্ট মিডল স্কুল মেলাসমূহ উপরে বর্ণিত যেকোনো একটি তারিখে অনুষ্ঠিত হবে। আপডেটের জন্য মিডল স্কুল ভর্তির ওয়েবসাইট schools.nyc.gov/middle পরিদর্শন করুন।

NYC Department of Education
Bill de Blasio
Mayor
Carmen Fariña
Chancellor